



Е- ФИСКАЛИЗАЦИЈА
ЕСИР
(Корисничко упутство)



С А Д Р Ж А Ј

| | |
|---|----|
| 1. Подешавање програма Е-СИР | 4 |
| 1.1. Подешавања ПФР процесора фискалних рачуна | 4 |
| 1.1.1. Подешавање за Л-ПФР | 5 |
| 1.1.1.1. Аутентификација са Л-ПФР-ом..... | 5 |
| 1.1.2. Подешавање за В-ПФР | 7 |
| 1.1.2.1. Аутентификација са В-ПФР-ом | 8 |
| 1.2. Подешавање поставки штампача | 9 |
| 2. Регистрација ЕСИР-а | 10 |
| 3. Пријем пореских стопа | 10 |
| 3. Регистар Артикла | 12 |
| 4. Регистар Касира | 13 |
| 6. Регистар смена | 14 |
| 7. Рад Са Документима | 14 |
| 7.1. Каса-Мп рачун..... | 14 |
| 7.2. Копија рачуна | 21 |
| 7.3. Рефундација..... | 22 |
| 7.4. Аванси | 24 |
| 7.4.1. Први авансни рачун..... | 24 |
| 7.4.2. Следећи аванс | 27 |
| 7.4.3. Аванс рефундација | 30 |
| 7.4.4. Затварање аванса – коначан рачун..... | 32 |
| 7.5. Наставак фискализације започетог документа | 34 |
| 7.6. Штампање извештаја..... | 36 |
| 7.6.1. Извештај касе..... | 36 |
| 7.6.2. Дневни извјештај | 38 |
| 7.6.3. Периодични извјештај | 39 |
| 7.6.4. Извештај промета артикла у дану | 40 |
| 7.6.5. Извештај артикла за период | 41 |
| 8. Аутоматски рад путем текстуалних датотека | 42 |
| 8.1. Мапирање пореских стопа | 42 |
| 8.2. Покретање аутоматског рада из менија | 43 |



| | |
|---|----|
| 8.3. Покретање аутоматског рада након пријаве касира..... | 44 |
| 8.4. Структура улазне текстуалне датотеке..... | 44 |
| 8.5. Примери улазних текстуалних датотека..... | 45 |
| 8.6. Валидација садржаја улазне текстуалне датотеке..... | 47 |
| 8.7. Структура излазне текстуалне датотеке | 48 |
| 9. Информације о Program IN ЕСИР-у | 50 |
| 10. Листа порука, упозорења и грешака..... | 51 |



1. Подешавање програма Е-СИР

Приликом првог покретања програма Е-СИР отвориће се прозор за подешавање опција, у ком је неопходно подесити процесор фискалних рачуна, подразумевани штампач за штампу фискалних рачуна, као и величину папира на којој се рачун штампа.

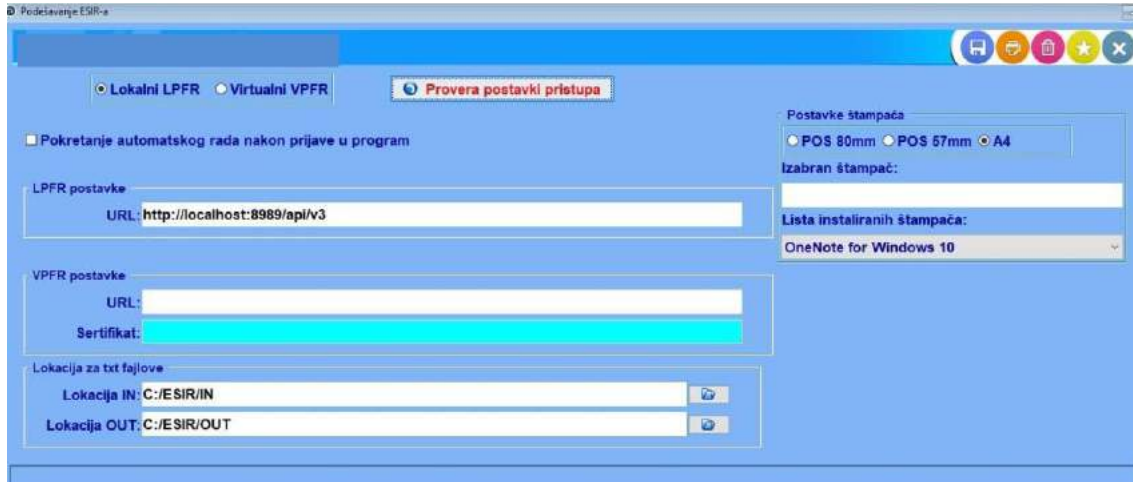

1.1. Подешавања ПФР процесора фискалних рачуна

Подешавања процесора фискалних рачуна ради се у оквиру менија Регистри Подешавање ЕСИР-а.

Следеће врсте процесора фискалних рачуна су подржане:

- Л-ПФР – локални процесор фискалних рачуна
- В-ПФР – виртуални процесор фискалних рачуна





1.1.1. Подешавање за Л-ПФР

- Изабрати дугме Л-ПФР
- У делу за Л-ПФР поставке уноси се хттп путања до Л-ПФР-а. Пример на слици.

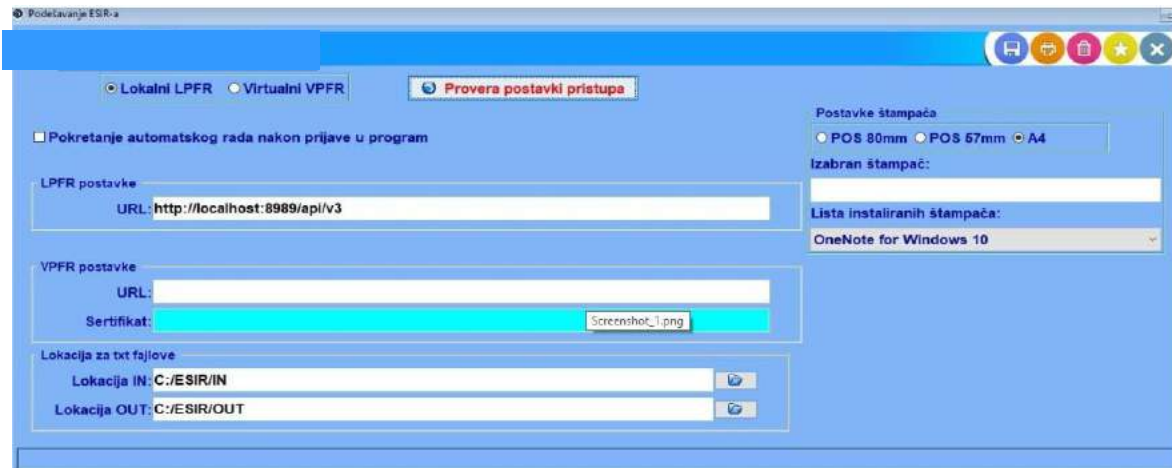

- На дугме **Провера поставки приступа** проверавамо исправност унетих података уносимо пин.

1.1.1.1. Аутентификација са Л-ПФР-ом

Приликом сваког покретања програма ЕСИР врши се аутентификација са Локалним ПФР-ом тако што ЕСИР захтева унос ПИН кода Безбедносног елемента.



Пин важи до краја дана за који је унет.
Сачувамо измене на дугме Упис.



У случају да је унет исправан ПИН, Локални ПФР враћа поруку ЕСИР-у да је ПИН исправан и ЕСИР приказује порука да су Есир и ЛПФР повезани.

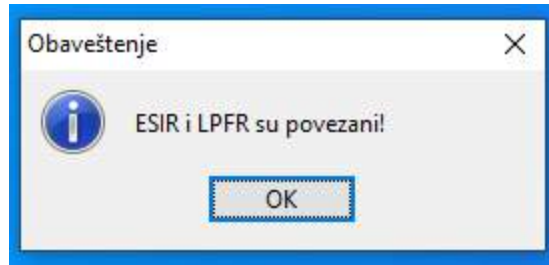

У случају да је унет неисправан ПИН, Локални ПФР враћа поруку ЕСИР-у да је ПИН неисправан и ЕСИР приказује порука са слике испод.

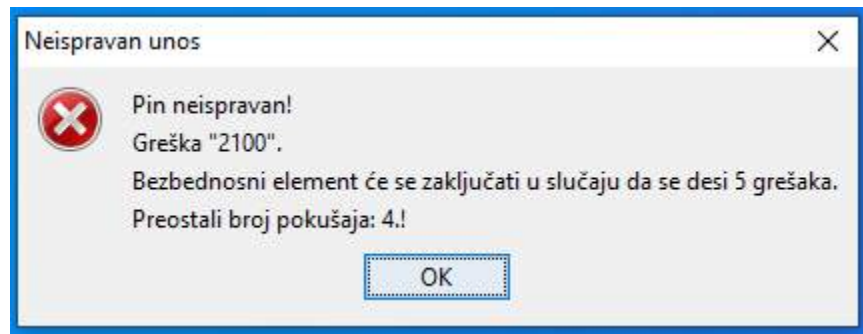

Уколико аутентификација није успешно извршена, ЕСИР не може издавати ниједну врсту фискалног рачуна. У том случају ЕСИР се може користити само за преглед листе рачуна, унос или измену артикала у шифарнику артикала и друге операције за које није потребна веза са Л-ПФР-ом.



1.1.2. Подешавање за В-ПФР

- Изабрати дугме В-ПФР – виртуелни процесор фискалних рачуна
- У делу В-ПФР поставке уноси се УРЛ у формату адреса. Пример на слици.



- На падајући мени бира се сертификат

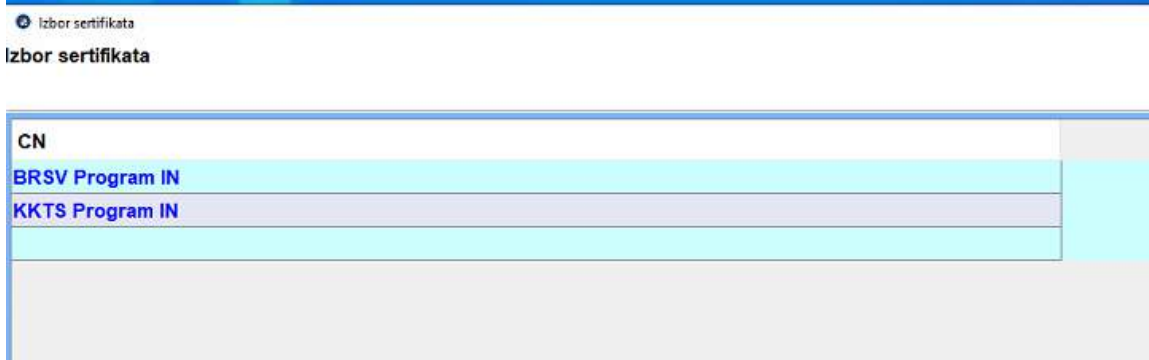

- На дугме **Провера поставки приступа** проверавамо исправност унетих података и уносимо ПАК за изабрани сертификат.
ПАК се уноси приликом покретања програма.

- Сачувамо све измене на дугме Упис.





1.1.2.1. Аутентификација са В-ПФР-ом

У случају да се користи PFX дигитални сертификат фајл, приликом сваког покретања ЕСИР-а врши се аутентификација са Виртуалним ПФР-ом тако што ЕСИР захтева унос ПАК кода Сертификата.



У случају да је захтевани ПАК или ПИН код исправан, Виртуални ПФР враћа поруку ЕСИР-у да је доступан и ЕСИР приказује порука са слике испод.

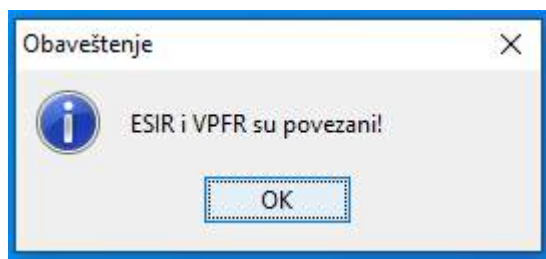

У случају да је захтевани ПАК или ПИН код неисправан, Виртуални ПФР враћа поруку ЕСИР-у да није доступан и ЕСИР приказује порука са слике испод.

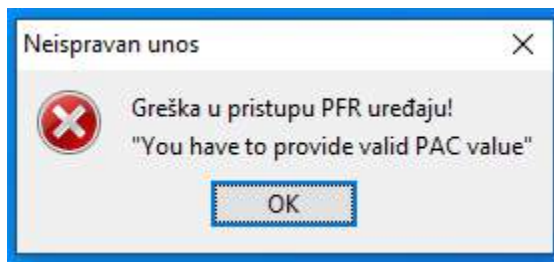

Уколико аутентификација није успешно извршена, ЕСИР не може издавати ниједну врсту фискалног рачуна. У том случају ЕСИР се може користити само за преглед листе рачуна, унос или измену артикала у шифарнику артикала и друге операције за које није потребна веза са В-ПФР-ом.



1.2. Подешавање поставки штампача

Преко менија Регистар отварамо подешавање ЕСИР-а:



Подржане су следеће врсте штампача које бирамо избором на дугме у оквиру поставки штампача:

- Штампачи који штампају на папирној ролни од 80мм
- Штампачи који штампају на папирној ролни од 57мм
- Штампачи који штампају А4 формат папира

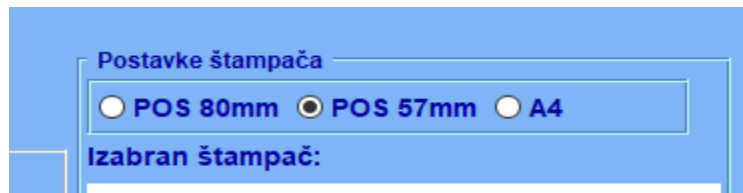

- На падајући мени, који приказује листу доступних штампача на рачунару, бирамо штампач.

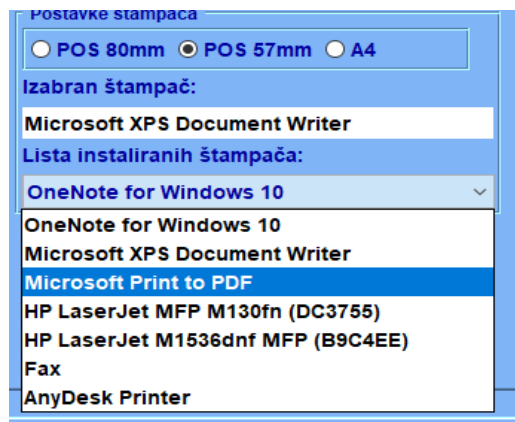

- Сачувамо измене на дугме Упис



2. Регистрација ЕСИР-а

На уносу Регистрација ЕСИР-а потребно је унети податке о предузећу и кликнути на дугме СНИМИ.

Registracija ESIR-a

Opšti podaci

Naziv: TEST

Mesto: MESTO

Ulica i broj:

Telefon(i): E-mail: @ Mail postavke

Prodajno mesto:

Poreski podaci

PIB:

PDV broj:

JID:

PDV obveznik: D

Reklamne poruke

Reklamna poruka 1:

Reklamna poruka 2:

Ostali podaci

Fiskalna godina: 2022

Serijski broj:

3. Пријем пореских стопа

Кликом на дугме обавиће се пријем важећих пореских стопа





- а. Пореске стопе које се преузимају из Пореске управе отвориће се у наредном прозору.
- б. Кликом на дугме Настави пријем пореских стопа је завршен.



| NAZIV | PROCENAT | OZNAKA |
|----------|----------|--------|
| ECAL | 11.00 | F |
| N-TAX | 0.00 | N |
| PBL | 0.50 | P |
| STT | 6.00 | E |
| TOTL | 2.00 | T |
| VAT | 9.00 | A |
| VAT | 0.00 | B |
| VAT | 19.00 | Ж |
| VAT-EXCL | 0.00 | C |

ЕСИР користи само оне пореске стопе које су важеће у том тренутку и не користи нити сам дефинише друге пореске стопе.

Број пореских стопа није ограничен. Приликом упита пореских стопа ЕСИР заокружује пореску вредност на минимум од две децимале (заокружује на другу децималу на мање ако је следећа цифра мања од 5, односно на више ако је следећа цифра већа од 5).

ЕСИР не омогућава кориснику да самостално уноси пореске стопе. Корисник може само погледати постојеће пореске стопе и додељивати их својим артиклима.



3. Регистар Артикла

На уносу регистра артикала поребно је евидентирати артикле:

- Шифра
- Назив
- Пореска ознака
- ЕАН (бар-код)
- Цена

| Sifra | Naziv | P.Oznaka | EAN | Cena |
|-------|------------------------------|----------|---------------|----------|
| 1 | SOK | B | 1234567890123 | 102.50 |
| 2 | KAFA | A | | 88.50 |
| 3 | TEST | X | | 100.00 |
| 4 | TUBORG GREEN PIVO 0.33L | A | 8600102672253 | 132.00 |
| 5 | LAV PIVO 0.5 L ST. | A | 8600331000100 | 88.80 |
| 6 | tt | Ж | 5555555555555 | 555.00 |
| 8 | KNJAZ MILOS 0.25 NEPOVRATNA | A | 8600037008011 | 60.00 |
| 9 | AQVA VIVA 0.25 NEPOVRATNA | A | 8600037008493 | 60.00 |
| 10 | KEKS PLAZMA 150GR | A | | 99.50 |
| 11 | JELEN PIVO 0.5 ST | A | 86027731 | 91.20 |
| 13 | VRANAC PROCORDE 0.75 13.JULI | A | 3899003001018 | 1,208.40 |
| 14 | VRANAC 0.75 13.JULI | A | 3899003001001 | 722.40 |

ЕСИР има могућност увоза или извоза листе производа и услуга. Пренос уноса Регистар – Артикала – на дугме:

- Експорт артикала
- Учитавање артикала (CSV)



4. Регистар Касира

У регистару касира регистровати кориснике и изабрати врсту овлашћења

- Шифра
- Корисничко име
- Лозинка
- Име и презиме

Врсте овлашћења:

- Касир
- Администратор

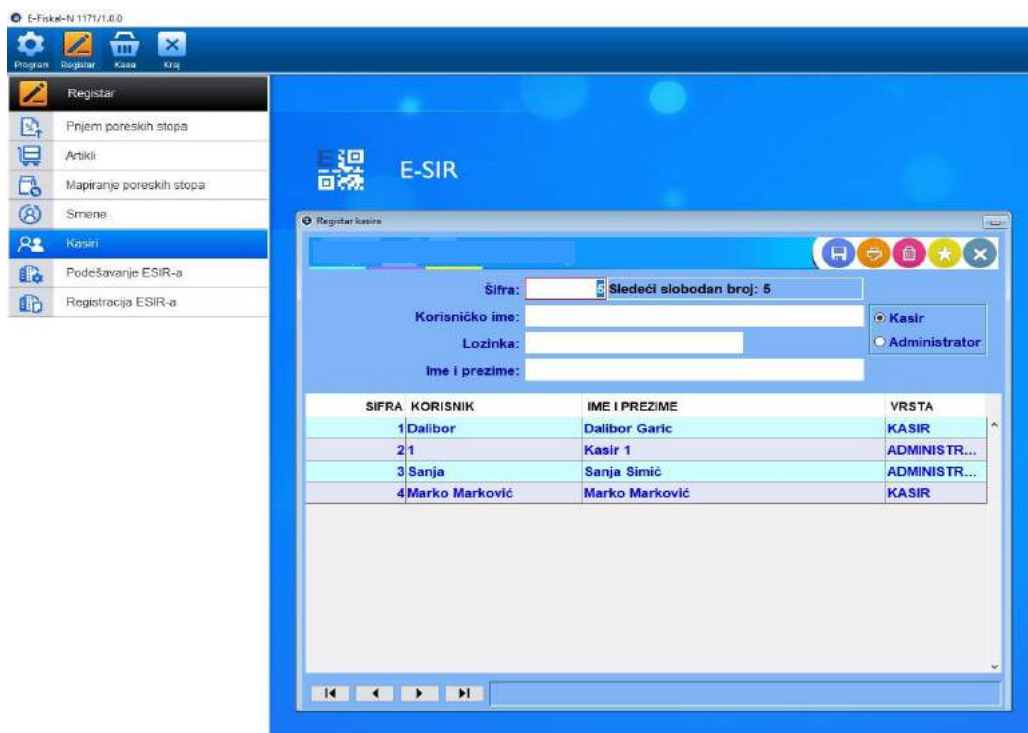



6. Регистар смена

У уносу Регистар смена регистровати смене касира.

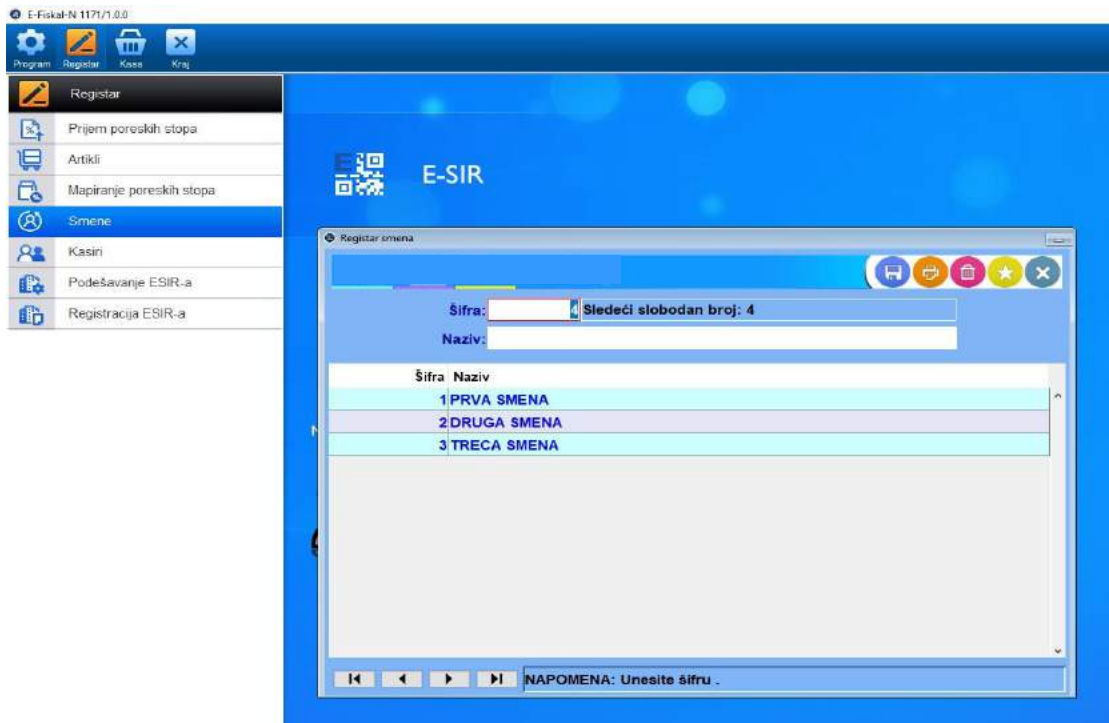

7. Рад Са Документима

7.1. Каса-Мп рачун

Кликом на мени КАСА, отвара нам се следећи образац, где имамо могућност уноса смене, затим идемо на дугме НАСТАВИ.





Након тога отвара нам се образац ФИСКАЛНЕ КАСЕ (кроз образац се крећемо ентером).

Ознаке поља у заглављу форма подешава се врста и тип документа:

Врста документа:

- **R**-рачун, **P**-предрачун, **A**-аванс, **O**-обука,

Уколико издајемо малопродајни рачун у заглавље уносимо слово **R**, а у случају да нам је потребан предрачун уносимо **P**, ако нам је потребан аванс уносимо слово **A**, а код обуке уносимо слово **O**.

Тип документа:

- **P**-продаја, **R**-рефундација

Приликом продаје означено нам је **P**, а у случају рефундације у горњем десном углу уносимо **R**.

Поље **Тип купца** –Избор типа купца према врсти идентификационог документа који купац поседује, помоћу таб-а за помоћ изаберемо врсту легитимације и прелазимо на поље **КупацИД** који попуњавамо.

Поље **КупацИД** се попуњава у зависности од потребе за евиденцијом купца. Касир у наведено поље уписује јединствени идентификациони број, који може бити порески број или број било које друге легитимације према понуђеном шифарнику.



Опц. Поље купца се уноси ако купац има број неког обрасца (број ваучера једнонамјенског, број ипп пдва, број ппо пдва...) који желимо да вежемо за рачун. Преко Таба за помоћ бирамо врсту групе ваучера које бирамо за купца и вежемо за рачун.

Ознака док. – уноси се број документа који се односи на опцино поље купца.

Референтни број и референтно време - у случају издавања рачуна Рефундација или Копија, ЕСИР мора да захтева унос Референтног броја - односно, ПФР број оригиналног рачуна.

Већ извршен пренос на рачун за аванс - ЕСИР време мора бити искључено за све врсте рачуна и трансакција осим за Авансну Продају која мора да садржи ЕСИР време у случају трансфера новца када трансакција није евидентирано истог дана, па се авансна продаја издаје наредног дана.

Коментар порука – се користи код аванских рачуна где уписујемо артикле који се односе на дати аванс.

Унос у поље **Артикал** се може извршити на неколико начина, а то су:

могућност уноса притиском на таб, где позивамо регистар артикала и вршимо избор артикла по делу назива, бар-коду или шифри пореза.

| NAZIV | BARKOD | SIFPOR | CENA | SIFRA |
|-------------------------------|---------------|--------|--------|-------|
| cap | | | | |
| CAFFY GUSTI 0.20 ST | 87302967 | A | 105.60 | 141 |
| CAFFY JABUKA 0.20 ST. | 90490781 | A | 105.60 | 147 |
| Capry Jabuka 1/1-brik | 6449000038609 | B | 217.20 | 2189 |
| CAFFY JAGODA 0.20 ST. | 64490273 | A | 105.60 | 143 |
| Capry narandza 51% 1/1-brik | 6449000002280 | B | 220.80 | 2193 |
| CAFFY ORANGE 0.20 ST. | 90490774 | A | 105.60 | 146 |
| CAFFY ORANGE 0.33 LIM. | 6449000091789 | A | 116.40 | 149 |
| Capry pulpy narandza 1/1-pvc | 6449000147417 | B | 182.40 | 2197 |
| CAFFY RIBIZLA 0.20 ST. | 64491359 | A | 105.60 | 142 |
| Breskva capry pulpy 0.33-pvc | 90399779 | B | 96.00 | 2179 |
| Breskva capry pulpy 1/1-pvc | 6449000203823 | B | 182.40 | 2198 |
| Narandza capry pulpy 0.33-pvc | 6449000147042 | B | 96.00 | 2178 |
| NESCAFE CAFFUC.VANILA 8/1 | 5011546477640 | A | 430.80 | 429 |

1. можемо ручно унети шифру артикла, ручно унети бар-код или
2. учитати бар-код путем бар-код читача.

Након избора артикла, у поље количина уносимо потребну количину продатог артикла, затим идемо на цену (имамо могућност изменити цену или оставити понуђену).

У поље **Количина** понуђен је број један, укуцавамо потребну количину за дати производ.

Поље **Цена** - повлачи цену из регистра артикла за изабрани артикал. Уколико желимо да дамо попуст цену можемо прекуцати у том пољу и на тај начин изменити цену артикла.



Поље **Продајни износ** добијемо као резултат помножене цене и количине.

У програму имамо могућност брисање по ставкама и брисање документа:

1. Брисање ставке пре креирање пореског рачуна можемо извршити тако што ћемо означити ставку и кликнути на дугме брисање - канта у горњем десном углу екрана образац каса.
2. За брисање целог документа потребно је кликнути на дугме **БРИСАЊЕ ДОКУМЕНТА**, које се налази у левом доњем углу.

Након евидентирања артикла, количине и цене приступамо процесу наплате и начину уплате.

Имамо три начина наплате:

1. кликом на дугме **ШТАМПА** у доњем левом углу или
2. притиском **Ф4** на тастатури или
3. уносом **0** у поље редни број и притиском на ентер, где нам се отвара образац за избор начина плаћања.

Начин плаћања се подешава приликом инсталције програма у избору начина плаћања имамо избор 7 врста начина плаћања или 4 врсте начина плаћања:

Пример 7 врста начина плаћања:

| | |
|--------------------------------------|-----------------------------------|
| Ukupno: | <input type="text" value="55.2"/> |
| Gotovina: | <input type="text" value="55.2"/> |
| Platna kartica: | <input type="text"/> |
| Drugo bezgotovinsko plaćanje: | <input type="text"/> |
| Ček: | <input type="text"/> |
| Prenos na račun: | <input type="text"/> |
| Vaučer: | <input type="text"/> |
| Instant plaćanje: | <input type="text"/> |
| Kusur: | <input type="text"/> |



Могући начини 7 врста начина плаћања су готовином, платном картицом, другим безготовинским плаћањем, чеком, преносом на рачун, ваучером или инстант плаћањем.

Пример 4 врсте начина плаћања:

Izbor vrste plaćanja

Ukupno: 102.5

Gotovina: 102.5

Drugo bezgotovinsko plaćanje:

Prenos na račun:

Vaučer:

Kusur:

Nastavi Izlaz

Могући начини 4 врсте начина плаћања су готовином, другим безготовинским плаћањем, преносом на рачун, ваучером.

Након избора начина плаћања (могуће је унети више начина плаћања) приступамо процесу фискализације, где можемо прочитати QR код и имамо могућност и слања на маил линка за верификацију рачуна и А4 журнал у пдф формату.

Verifikacioni QR kod:

Verifikacioni QR kod:

Bez slanja na e-mail

Sa slanjem na e-mail

Nastavi Izlaz



При избору слања на е-маил отвара нам се следећи образац, где уносимо маил адресу.

Unesite email

Unesite email

Email:

Naslov: **Mail od:**

Poruka:

Pošalji Odustani

Изглед фискалног рачуна

```

===== ФИСКАЛНИ РАЧУН =====
RS103917198
Program IN
Program IN
Almaška 17a
NOT APPLICABLE
Касир:                               Kasir 1
ЕСИР број:                            1171/1.0.0
-----ПРОМЕТ ПРОДАЈА-----
Артикли
=====
Назив   Цена   Кол.   Укупно
4006714008789 1167 - ABSINTH 0.7 55% MR.
JEKVLL/КОМ (А)
    2.160,00      1      2.160,00
7312040017683 1422 - ABSOLUT 0.7 VODKA/K
ОМ (В)
    2.359,20      1      2.359,20
-----
Укупан износ:                            4.519,20
Готовина:                                4.519,20
Повраћај:                                0,00
=====
Ознака   Име   Стопа   Порез
А        VAT   9,00%   178,35
В        VAT   0,00%   0,00
-----
Укупан износ пореза:                       178,35
=====
ПФР време:                            13.10.2022. 13:00:41
ПФР број рачуна:  KKTSZPBT-KKTSZPBT-1075
Бројач рачуна:    567/1075ПП
=====

```



===== КРАЈ ФИСКАЛНОГ РАЧУНА =====



Кликом на штампач у горњем десном углу имамо могућност приказ штампаног фискалног рачуна.

Ако отворимо документ накнадно можемо изабрати у опцији снимања или штампе пдф формат документа који снимамо на рачунар.

ЕСИР не издаје ни једни врсту рачуна ако није добио неопходне податке ПФР-а са којим је повезан.

ЕСИР не изоставља / не мења ни један обавезни податак фискалног рачуна који је примио од ПФР-а.

ЕСИР не изоставља / не мења ни једну информацију из заглавља фискалног рачуна везано за податке издаваоца рачуна које је примио од ПФР-а.

ЕСИР мора да буде у стању да заокружи цену артикла на најмање две децимале. У случају да износ има више од две децимале, заокруживање се врши коришћењем метода заокруживања навише. Ако је трећа децимала мања од 5, друга децимала ће бити заокружена као мања вредност; ако је једнака или већа од 5, друга децимала ће бити заокружена као већа вредност.

| RBR | DATUM | ... | DOK | ... | KUPA... | REFID | BRFISK | VREME_FISK | GOTO... | KARTL... | DRUGO | CEK | PREN... | VALUCR | INSTA... | KUSUR | IZNOS |
|-----|------------|-----|-----|-----|---------|-------|---------------------------------|------------------------|----------|----------|-------|------|---------|--------|----------|-------|-----------|
| 1 | 13.10.2022 | R | 16 | P | | | | | 0.00 | 0.00 | 0.00 | 0.00 | 0.00 | 0.00 | 0.00 | 0.00 | 2,160.00 |
| 2 | 13.10.2022 | R | 17 | P | | | | | 0.00 | 0.00 | 0.00 | 0.00 | 0.00 | 0.00 | 0.00 | 0.00 | 55.20 |
| 3 | 13.10.2022 | R | 13 | P | | | KKTSZPBT-KKTSZPBT-1... | 2022-10-13T12:46:37... | 2,160.00 | 0.00 | 0.00 | 0.00 | 0.00 | 0.00 | 0.00 | 0.00 | 2,160.00 |
| 4 | 13.10.2022 | R | 14 | P | | | KKTSZPBT-KKTSZPBT-1... | 2022-10-13T13:00:41... | 4,519.20 | 0.00 | 0.00 | 0.00 | 0.00 | 0.00 | 0.00 | 0.00 | 4,519.20 |
| 5 | 13.10.2022 | A | 10 | P | | | KKTSZPBT-KKTSZPBT-1... | 2022-10-13T13:14:24... | 2,500.00 | 0.00 | 0.00 | 0.00 | 0.00 | 0.00 | 0.00 | 0.00 | 2,500.00 |
| 6 | 13.10.2022 | A | 11 | P | | | KKTSZ... KKTSZPBT-KKTSZPBT-1... | 2022-10-13T13:44:29... | 2,600.00 | 0.00 | 0.00 | 0.00 | 0.00 | 0.00 | 0.00 | 0.00 | 2,600.00 |
| 7 | 13.10.2022 | A | 12 | R | | | KKTSZ... KKTSZPBT-KKTSZPBT-1... | 2022-10-13T14:52:36... | 5,000.00 | 0.00 | 0.00 | 0.00 | 0.00 | 0.00 | 0.00 | 0.00 | 5,000.00 |
| 8 | 13.10.2022 | R | 15 | P | | | KKTSZ... KKTSZPBT-KKTSZPBT-1... | 2022-10-13T15:02:06... | 5,072.90 | 0.00 | 0.00 | 0.00 | 0.00 | 0.00 | 0.00 | 0.00 | 10,072.90 |
| 9 | 13.10.2022 | P | 2 | P | | | KKTSZPBT-KKTSZPBT-1... | 2022-10-13T15:08:57... | 0.00 | 0.00 | 0.00 | 0.00 | 0.00 | 0.00 | 0.00 | 0.00 | 256.60 |
| 10 | 13.10.2022 | O | 2 | P | | | KKTSZPBT-KKTSZPBT-1... | 2022-10-13T15:09:18... | 355.20 | 0.00 | 0.00 | 0.00 | 0.00 | 0.00 | 0.00 | 0.00 | 355.20 |

Овде имамо приказ датума, броја документа, тип (рачун или рефундација) броја фискализације, време фискализације, приказ по начину плаћања, који је могуће и филтрирати по растућем или опадајућем износу.

Кликом на ТОТАЛИ РАЧУНА или ПРЕГЛЕД РАЧУНА отварају се сви рачуни по датој претрази и имамо могућност штампања рачуна А4, рачуна 80 мм или 56мм, копије, штампач и рефундацију.



7.2. Копија рачуна

Копију рачуна можемо штампати преко менија извештаји:

The screenshot shows the 'Izveštaji' (Reports) menu on the left side of the application. The 'Kopija' (Copy) option is highlighted with a red box. The main window displays a list of transactions with columns for date, document type, and amount. At the bottom, there are buttons for 'Štampač', 'Refundacija', 'Kopija', 'Račun 80mm', 'Račun 56mm', and 'Račun A4'. The 'Kopija' button is also highlighted with a red box.

| RBR | DATUM | DOK | KUPA... | REFID | BRFISK | VREME_FISK | GOTO... | KARTL... | DRUGO | CEK | PREN... | VAUCER | INSTA... | KUSUR | IZNOS |
|-----|------------|-----|---------|----------|------------------------|------------------------|----------|----------|-------|------|---------|--------|----------|-------|-----------|
| 1 | 13.10.2022 | R | 16P | | | | 0.00 | 0.00 | 0.00 | 0.00 | 0.00 | 0.00 | 0.00 | 0.00 | 2,160.00 |
| 2 | 13.10.2022 | R | 17P | | | | 0.00 | 0.00 | 0.00 | 0.00 | 0.00 | 0.00 | 0.00 | 0.00 | 55.20 |
| 3 | 13.10.2022 | R | 13P | | KKTSZPBT-KKTSZPBT-1... | 2022-10-13T12:46:37... | 2,160.00 | 0.00 | 0.00 | 0.00 | 0.00 | 0.00 | 0.00 | 0.00 | 2,160.00 |
| 4 | 13.10.2022 | R | 14P | | KKTSZPBT-KKTSZPBT-1... | 2022-10-13T13:00:41... | 4,519.20 | 0.00 | 0.00 | 0.00 | 0.00 | 0.00 | 0.00 | 0.00 | 4,519.20 |
| 5 | 13.10.2022 | A | 10P | | KKTSZPBT-KKTSZPBT-1... | 2022-10-13T13:14:24... | 2,500.00 | 0.00 | 0.00 | 0.00 | 0.00 | 0.00 | 0.00 | 0.00 | 2,500.00 |
| 6 | 13.10.2022 | A | 11P | KKTSZ... | KKTSZPBT-KKTSZPBT-1... | 2022-10-13T13:44:29... | 2,500.00 | 0.00 | 0.00 | 0.00 | 0.00 | 0.00 | 0.00 | 0.00 | 2,500.00 |
| 7 | 13.10.2022 | A | 12R | KKTSZ... | KKTSZPBT-KKTSZPBT-1... | 2022-10-13T14:52:36... | 5,000.00 | 0.00 | 0.00 | 0.00 | 0.00 | 0.00 | 0.00 | 0.00 | 5,000.00 |
| 8 | 13.10.2022 | R | 15P | KKTSZ... | KKTSZPBT-KKTSZPBT-1... | 2022-10-13T15:02:06... | 6,072.80 | 0.00 | 0.00 | 0.00 | 0.00 | 0.00 | 0.00 | 0.00 | 10,072.80 |
| 9 | 13.10.2022 | P | 2P | | KKTSZPBT-KKTSZPBT-1... | 2022-10-13T15:08:57... | 0.00 | 0.00 | 0.00 | 0.00 | 0.00 | 0.00 | 0.00 | 0.00 | 255.60 |
| 10 | 13.10.2022 | O | 2P | | KKTSZPBT-KKTSZPBT-1... | 2022-10-13T15:09:18... | 355.20 | 0.00 | 0.00 | 0.00 | 0.00 | 0.00 | 0.00 | 0.00 | 355.20 |

Изглед копије рачуна:

```

----- ОВО НИЈЕ ФИСКАЛНИ РАЧУН -----
RS103917198
Program IN
Program IN
Almaška 17a
NOT APPLICABLE
Kasir: Kasir 1
ECHR број: 1171/1.0.0
PФБ број: KKTSZPBT-KKTSZPBT-1075
PФБ време: 13.10.2022 13:00:41
----- КОПИЈА ПРОДАЈА -----
-----
Назив Цена Кол Укупно
4006714008789 1167 - ABSINTH 0.7 55% MR.
JEKYLL/KOM (A) 2,160.00 1 2,160.00
7312040017683 1422 - ABSOLUT 0.7 VODKA/K
OM (B) 2,359.20 1 2,359.20
-----
Укупан износ: 4,519.20
Готовина: 4,519.20
Повраћај: 0.00
-----
ОВО НИЈЕ ФИСКАЛНИ РАЧУН
-----
Ознака Име Стопа Порез
A VAT 9,00% 178,35
B VAT 0,00% 0,00
-----
Укупан износ пореза: 178,35
PФБ време: 13.10.2022, 13:02:08
PФБ број рачуна: KKTSZPBT-KKTSZPBT-1076
Број рачуна: 125/1076KI

```

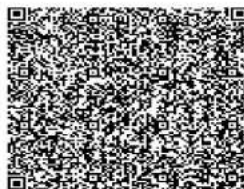

----- ОВО НИЈЕ ФИСКАЛНИ РАЧУН -----



7.3. Рефундација

Приликом рефундације потребно је у падајућем менију КАСА изабрати ИЗВЕШТАЈИ КАСЕ, учитати жељени рачун и кликнути на дугме рефундација, које се налази у доњем десном углу.

~Totali računa~

Artikal: SVI ARTIKLI
 Kasir:
 Smena:
 Vrsta: R-Račun, P-Predračun, A-Avans, O-Obuka
 Tip: P-Prodaja, R-Refundacija
 Datum od: 13.10.2022 do: 13.10.2022

| RBR | DATUM | ... | DOK | KUPA... | REFID | BRFISK | VREME_FISK | GOTO... | KARTI... | DRUGO | CEK | PREN... | VAUCER | INSTA... | KUSUR | IZNOS |
|-----|------------|-----|-----|---------|-------|---------------------------------|------------------------|----------|----------|-------|------|---------|--------|----------|-------|-----------|
| 1 | 13.10.2022 | R | 16 | P | | | | 0.00 | 0.00 | 0.00 | 0.00 | 0.00 | 0.00 | 0.00 | 0.00 | 2,160.00 |
| 2 | 13.10.2022 | R | 17 | P | | | | 0.00 | 0.00 | 0.00 | 0.00 | 0.00 | 0.00 | 0.00 | 0.00 | 55.20 |
| 3 | 13.10.2022 | R | 13 | P | | KKTSZPBT-KKTSZPBT-1... | 2022-10-13T12:46:37... | 2,160.00 | 0.00 | 0.00 | 0.00 | 0.00 | 0.00 | 0.00 | 0.00 | 2,160.00 |
| 4 | 13.10.2022 | R | 14 | P | | KKTSZPBT-KKTSZPBT-1... | 2022-10-13T13:00:41... | 4,519.20 | 0.00 | 0.00 | 0.00 | 0.00 | 0.00 | 0.00 | 0.00 | 4,519.20 |
| 5 | 13.10.2022 | A | 10 | P | | KKTSZPBT-KKTSZPBT-1... | 2022-10-13T13:14:24... | 2,500.00 | 0.00 | 0.00 | 0.00 | 0.00 | 0.00 | 0.00 | 0.00 | 2,500.00 |
| 6 | 13.10.2022 | A | 11 | P | | KKTSZ... KKTSZPBT-KKTSZPBT-1... | 2022-10-13T13:44:29... | 2,500.00 | 0.00 | 0.00 | 0.00 | 0.00 | 0.00 | 0.00 | 0.00 | 2,500.00 |
| 7 | 13.10.2022 | A | 12 | R | | KKTSZ... KKTSZPBT-KKTSZPBT-1... | 2022-10-13T14:52:36... | 5,000.00 | 0.00 | 0.00 | 0.00 | 0.00 | 0.00 | 0.00 | 0.00 | 5,000.00 |
| 8 | 13.10.2022 | R | 15 | P | | KKTSZ... KKTSZPBT-KKTSZPBT-1... | 2022-10-13T15:02:06... | 5,072.80 | 0.00 | 0.00 | 0.00 | 0.00 | 0.00 | 0.00 | 0.00 | 10,072.80 |
| 9 | 13.10.2022 | P | 2 | P | | KKTSZPBT-KKTSZPBT-1... | 2022-10-13T15:08:57... | 0.00 | 0.00 | 0.00 | 0.00 | 0.00 | 0.00 | 0.00 | 0.00 | 255.60 |
| 10 | 13.10.2022 | O | 2 | P | | KKTSZPBT-KKTSZPBT-1... | 2022-10-13T15:09:18... | 355.20 | 0.00 | 0.00 | 0.00 | 0.00 | 0.00 | 0.00 | 0.00 | 355.20 |

Štampac Refundacija Kopija Račun 80mm Račun 56mm Račun A4
 Avans sledeći Avans refundacija Avans zatvaranje

При томе нам се отвара следећи образац, где се аутоматски попуњава поље референти број и референтно време.

SMENA: 10/10/2022 | R-RAČUN, P-PREDRAČUN, A-AVANS, O-OBUKA | BROJ: 18 | P-PRODAJA, R-REFUNDACIJA: R

Tip kupca: 0 KupacID: Opc. polje kupca: 0 Oznaka dok.:
 Referentni broj: KKTSZPBT-KKTSZPBT-1075 Ref. vreme: 2022-10-13T13:00:41.7331469+02:00
 Plaćeno avansom: 0.0 PDV na avans: 0.0 Komentar poruka:

| Rbr | Artikal | Količina | Cena | Prodajni iznos |
|-----|---------|----------|------|----------------|
| 1 | | | | |

Šifra: P.oznaka: JM:

| RBR | ARTIKAL | NAZIV_ARTIKLA | PT | KOL | CENA | UKUPNO |
|-----|---------|---------------------------|----|------|----------|----------|
| 2 | 1422 | ABSOLUT 0.7 VODKA | B | 1.00 | 2,359.20 | 2,359.20 |
| 1 | 1167 | ABSINTH 0.7 55% MR.JEKYLL | A | 1.00 | 2,160.00 | 2,160.00 |

Štampe dok. (F4) ŠTAMPA 0.00 KUSUR 4519.20 NAPLATITI



Изглед рефундираног фискалног рачуна и копије рефундације

```

===== ФИСКАЛНИ РАЧУН =====
RS103917198
Program IN
Program IN
Almaška 17a
NOT APPLICABLE
Касир: Касир 1
ЕСИР број: 1171/1.0.0
Реф. број: ККТСЗРВТ-ККТСЗРВТ-1075
Реф. време: 13.10.2022. 13:00:41
-----ПРОМЕТ РЕФУНДАЦИЈА-----
Артикли
=====
Назив Цена Кол. Укупно
4006714008789 1167 - ABSINTH 0.7 55% MR.
JEKYLL/KOM (A)
2.160,00 1 -2.160,00
7312040017683 1422 - ABSOLUT 0.7 VODKA/K
OM (B)
2.359,20 1 -2.359,20
-----
Укупна рефундација: 4.519,20
Готовина: 4.519,20
Повраћај: 0,00
=====
Ознака Име Стопа Порез
А VAT 9,00% 178,35
В VAT 0,00% 0,00
-----
Укупан износ пореза: 178,35
=====
ПФР време: 13.10.2022. 15:22:09
ПФР број рачуна: ККТСЗРВТ-ККТСЗРВТ-1089
Бројач рачуна: 105/1089ПР
=====

```

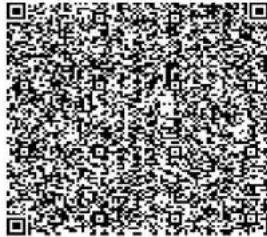

----- КРАЈ ФИСКАЛНОГ РАЧУНА -----

```

===== ОВО НИЈЕ ФИСКАЛНИ РАЧУН =====
RS103917198
Program IN
Program IN
Almaška 17a
NOT APPLICABLE
Касир: Касир 1
ЕСИР број: 1171/1.0.0
Реф. број: ККТСЗРВТ-ККТСЗРВТ-1089
Реф. време: 13.10.2022. 15:22:09
-----КОПИЈА РЕФУНДАЦИЈА-----
Артикли
=====
Назив Цена Кол. Укупно
4006714008789 1167 - ABSINTH 0.7 55% MR.
JEKYLL/KOM (A)
2.160,00 1 -2.160,00
7312040017683 1422 - ABSOLUT 0.7 VODKA/K
OM (B)
2.359,20 1 -2.359,20
-----
Укупна рефундација: 4.519,20
Готовина: 4.519,20
Повраћај: 0,00
=====
ОВО НИЈЕ ФИСКАЛНИ РАЧУН
=====
Ознака Име Стопа Порез
А VAT 9,00% 178,35
В VAT 0,00% 0,00
-----
Укупан износ пореза: 178,35
=====
ПФР време: 13.10.2022. 15:22:12
ПФР број рачуна: ККТСЗРВТ-ККТСЗРВТ-1090
Бројач рачуна: 110/1090ПР
=====

```

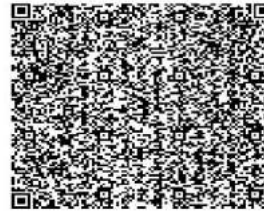

Потпис купца: _____

----- ОВО НИЈЕ ФИСКАЛНИ РАЧУН -----



7.4. Аванси

7.4.1. Први авансни рачун

Креирање првог авансног рачуна радимо преко обрасца каса:

1. У поље врста рачуна ставимо ознаку **A**;
2. У колико је аванс већ уплаћен на рачун ставимо ознаку **D** у поље *'Већ извршен пренос на рачун за аванс'*, понудиће нам датум и време за претходни дан у односу на системски датум. Пишемо датум и време извршене уплате за Аванс.
3. У поље *'Коментар порука'* уносимо артикле бирајући их преко таба за претрагу. Унети све артикле које се односе на ову авансну уплату.
4. Када кликнемо на сличицау поред поља Коментар порука  отвара се текстуални приказ у коме можемо додати или брисати артикле које смо додали на поље коментар порука.
5. У поље *'Артикал'* уносимо шифру артикла коју смо отворили са називом Аванс и пореској тарифи.



Слика Регистар – Артикала (отварамо артикал са називом Аванс по пореским тарифама)

Šifra: 25
Naziv: AVANS
Poreska oznaka: A VAT 9.0
Jm: KOM
EAN:
Cena: 1000.0

Export artikala
Učitavanje artikala(csv)

| Sifra | Naziv | P.Ozna... | JM | EAN | Cena |
|-------|-----------------------------|-----------|-----|---------------|----------|
| 1 | SOK | B | KOM | 1234567890123 | 102.50 |
| 2 | KAFA | A | KOM | | 88.50 |
| 3 | TEST | X | KOM | | 100.00 |
| 4 | TUBORG GREEN PIVO 0.33L | A | KOM | 8600102672263 | 132.00 |
| 5 | LAV PIVO 0.5 L ST. | A | KOM | 8600331000100 | 88.80 |
| 6 | tt | Ж | KOM | 5555555555555 | 555.00 |
| 7 | AVANS | Ж | KOM | | 1,000.00 |
| 8 | KNJAZ MILOS 0.25 NEPOVRATNA | A | KOM | 8600037008011 | 60.00 |
| 9 | AQVA VIVA 0.25 NEPOVRATNA | A | KOM | 8600037008493 | 60.00 |
| 10 | | A | kom | | 45.00 |
| 11 | JELEN PIVO 0.5 ST | A | KOM | 86027731 | 91.20 |
| 12 | AVANS | F | KOM | | 1,000.00 |

Настављамо са фискализацијом:

1. Кликом на дугме ШТАМПА у доњем левом углу или
2. Притиском Ф4 на тастатури или
3. Уносом 0 у поље редни број и притиском на ентер, где нам се отвара образац за избор начина плаћања.
4. Настављамо са фискализацијом рачуна. Попунимо вредност у одговарајуће поље зависно од врсте уплате Аванса.

Izbor vrste plaćanja

Ukupno: 2500.0

Gotovina:

Platna kartica:

Drugo bezgotovinsko plaćanje:

Ček:

Prenos na račun: 2500

Vaučer:

Instant plaćanje:

Kusur: 0.0

Nastavi Izlaz



Изглед првог фискалног Авансног рачуна:

```
===== ФИСКАЛНИ РАЧУН =====
RS103917198
Program IN
Program IN
Almaška 17a
NOT APPLICABLE
Касир:                               Касир 1
ЕСИП Број:                            1171/1.0.0
ЕСИП време:                            13.10.2022. 14:07:49
----- АВАНС ПРОДАЈА -----
Артикли
-----
Назив  Цена      Кол.      Укупно
15 - AVANS/KOM (B)
      1.200,00      1         1.200,00
25 - AVANS/KOM (A)
      1.300,00      1         1.300,00
-----
Укупан износ:                          2.500,00
Пренос на рачун:                       2.500,00
-----
Ознака  Име      Стопа  Порез
В        VAT    0,00%  0,00
А        VAT    9,00%  107,34
-----
Укупан износ пореза:                   107,34
-----
ПФР време:                            18.10.2022. 14:11:11
ПФР број рачуна:                       KKTSPBT-KKTSPBT-1103
Бројач рачуна:                          63/1103AP
=====
```



```
===== КРАЈ ФИСКАЛНОГ РАЧУНА =====
*AGUA VIVA 0.5 PVC                      55.20
*ASSINTH 0.7 55% MR. JERYLL             2160.00
```

На дну фискалног рачуна налазе се исписани артикли који су везани за овај аванс. Сваки следећи рачун Аванс – Продаја као референтни број има број претходног рачуна Аванс – Продаја.



7.4.2. Следећи аванс

Следећи аванс креирамо преко извештаја касе:



| RBR | DATUM | DOK | KUPA | REFID | BRFSK | VREME_FISK | OTO | KARTI | DRUGO | CEK | PREN | VALJER | INSTA | KUSUR | IZNOS |
|-----|--------------|-----|------|-------|------------------------|------------------------|----------|-------|-------|------|----------|--------|-------|-------|----------|
| | 1.14.10.2022 | R | 22P | | KKTSZPBT-KKTSZPBT-1... | 2022-10-18T13:39:03... | 2.160,00 | 0,00 | 0,00 | 0,00 | 0,00 | 0,00 | 0,00 | 0,00 | 2.160,00 |
| | 2.14.10.2022 | R | 23P | | KKTSZPBT-KKTSZPBT-1... | 2022-10-18T13:39:50... | 2.750,00 | 0,00 | 0,00 | 0,00 | 0,00 | 0,00 | 0,00 | 0,00 | 2.750,00 |
| | 3.14.10.2022 | A | 13P | | KKTSZPBT-KKTSZPBT-1... | 2022-10-18T14:11:11... | 0,00 | 0,00 | 0,00 | 0,00 | 2.600,00 | 0,00 | 0,00 | 0,00 | 2.600,00 |

1. Označimo претходни аванс у приказаној мрежи и кликнемо на дугме Аванси следећи.
2. Кликом на дугме Аванси следећи отвориће се образац касе и следећи аванс у којем су аутоматски пребачене ставке са првог авансу.
3. Поље '*Референтни број*' има број претходног рачуна Аванс – Продаја.
4. На пољу '*Коментар порука*' су уписани артикли који су се налазили на претходном авансу, уколико има потребе додамо нове артикле можемо их додати преко таба за претрагу.
5. Такође можемо уписати редни број ставке аванса и изменити износе који се односе на износ за следећи аванс.



Fiskalna Kasa

SMENA: 1 - 18:10 2022 | R-RAČUN, P-PREDRAČUN, A-AVANS, O-OBUKA | A | BROJ: 14 | P-PRODAJA, R-REFUNDACIJA: P

Tip kupca: 0 KupacID: Опс. поље купца: 0 Oznaka dok.:   





Referentni broj: KKTSZPBT-KKTSZPBT-1103 Ref. vreme: 

Već izvršen prenos na račun za avans: N u : : Komentar poruka: 55.20,*ABSINTH 0.7 55% MR.JEKYLL 2160.00 

| Rbr | Artikal | Količina | Cena | Prodajni iznos |
|-----|---------|----------|-------|----------------|
| 1 | 15 | 1.0 | 100.0 | 100.00 |

Šifra: 15 AVANS P. oznaka: B JM: KOM

| RBR | ARTIKAL | NAZIV_ARTIKLA | PT | KOL | CENA | UKUPNO |
|-----|---------|---------------|----|------|----------|----------|
| 2 | 25 | AVANS | A | 1.00 | 1,300.00 | 1,300.00 |
| 1 | 15 | AVANS | B | 1.00 | 1,200.00 | 1,200.00 |

 Bisanje dok.  (F4) ŠTAMPA  0.00 KJUSUR  2500.00 NAPLATITI

0 + enter za štampu računa. TAB za pretragu.

Настављамо са фискализацијом:

1. Кликом на дугме ШТАМПА у доњем левом углу или
2. Притиском Ф4 на тастатури или
3. Уносом 0 у поље редни број и притиском на ентер, где нам се отвара образац за избор начина плаћања.
4. Настављамо са фискализацијом рачуна. Попунимо вредност у одговарајуће поље зависно од врсте уплате Аванса.

Ако у низу постоји више аванса увек се бира последњи аванс за креирање следећег аванса.



Изглед следећег фискалног аванса:

```
===== ФИСКАЛНИ РАЧУН =====
RS103917198
Program IN
Program IN
Almaška 17a
NOT APPLICABLE
Касир: Касир 1
ЕСИР број: 1171/1.0.0
Реф. број: ККТСЗРВТ-ККТСЗРВТ-1103
----- АВАНС ПРОДАЈА -----
Артикли
=====
Назив Цена Кол. Укупно
15 - AVANS/КОМ (В)
1.200,00 1 1.200,00
25 - AVANS/КОМ (А)
1.300,00 1 1.300,00
-----
Укупан износ: 2.500,00
Пренос на рачун: 2.500,00
=====
Ознака Име Стопа Пореа
В VAT 0,00% 0,00
А VAT 9,00% 107,34
-----
Укупан износ пореза: 107,34
=====
ПДФ време: 18.10.2022. 14:21:21
ПДФ број рачуна: ККТСЗРВТ-ККТСЗРВТ-1104
Бројач рачуна: 64/1104АП
=====
```



```
----- КРАЈ ФИСКАЛНОГ РАЧУНА -----
*AQUA VIVA 0.5 PVC 55.20
*ARSINTH 0.7 55% MR.JEKVLL 2160.00
```

Поље референтни број има број претходног фискалног рачуна Аванс – Продаја.

На дну фискалног рачуна налазе се артикли који су везани за ову авансну уплату.



7.4.3. Аванс рефундација

Пре него што направимо коначни рачун који се односи на авансе креирамо аванс рефундацију коју не издајемо купцу:

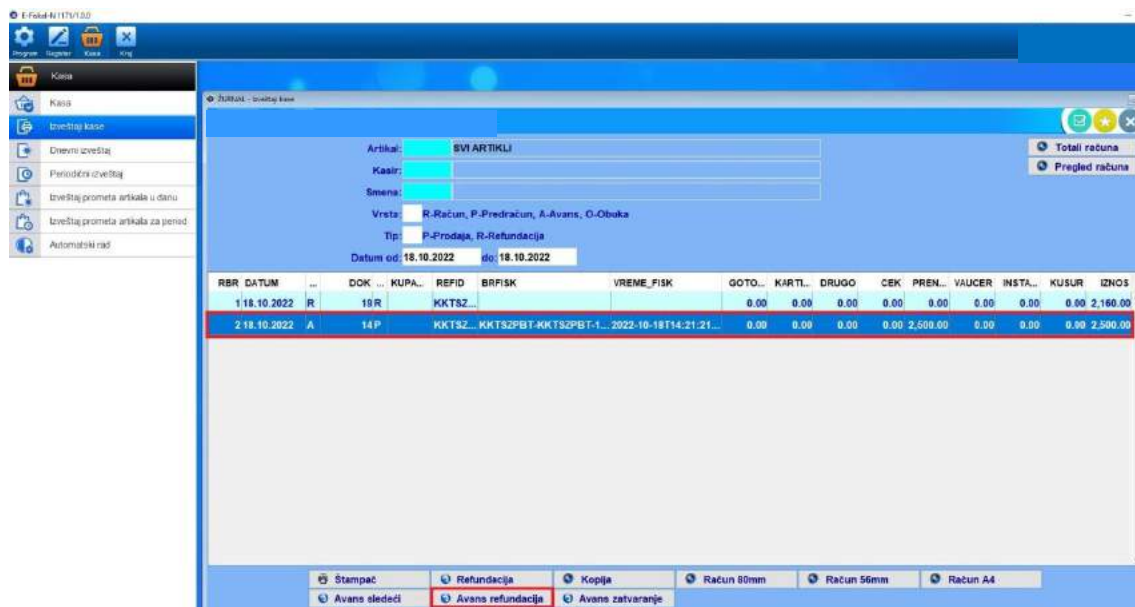

Преко извештаја касе означимо задњи аванс и кликнемо на дугме Аванс рефундација.

Отвара нам се образац касе у коме сабира све авансе који се налазе у овом ланцу:

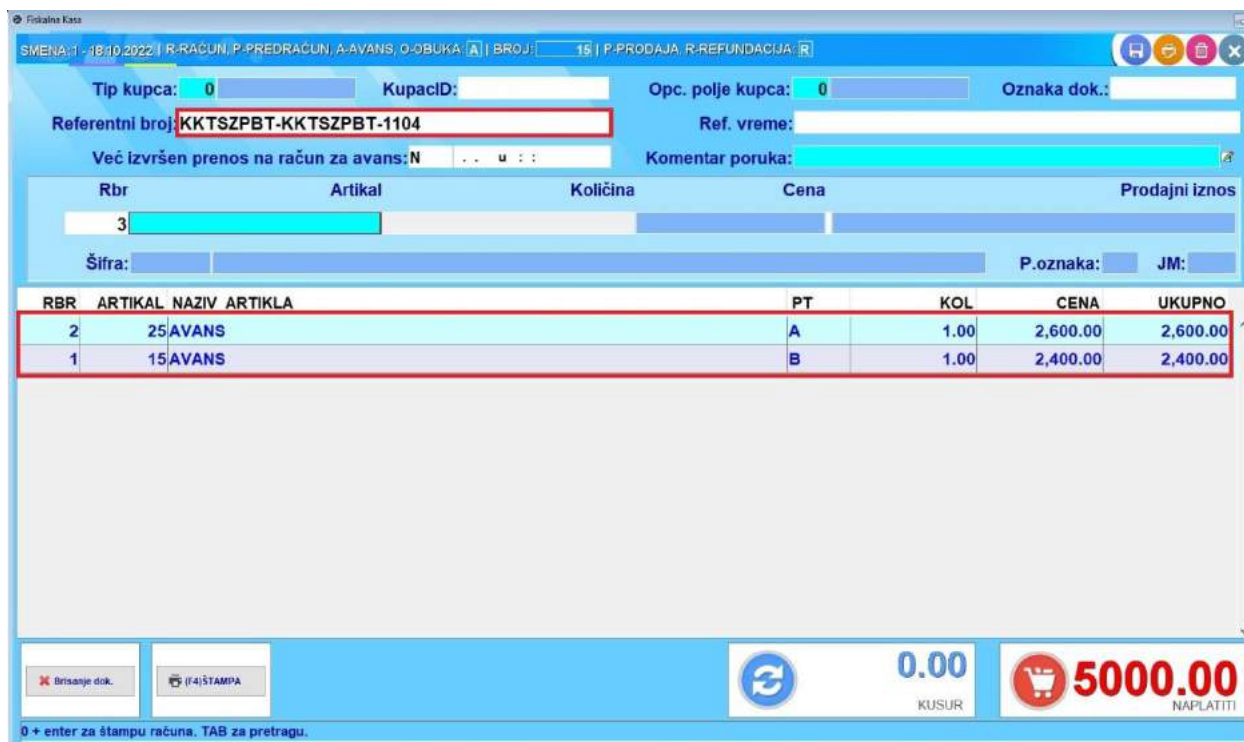



Изглед фискалног рачуна - аванс рефундација:

```
----- ФИСКАЛНИ РАЧУН -----  
RS103917198  
Program IN  
Program IN  
Almaška 17a  
NOT APPLICABLE  
Касир: Касир 1  
ЕСИР Број: 1171/1.0.0  
Реф. Број: KKTSZPBT-KKTSZPBT-1104  
-----АВАНС РЕФУНДАЦИЈА-----  
Артикли  
-----  
Назив Цена Кол. Укупно  
15 - AVANS/KOM (B) 2.400,00 1 -2.400,00  
25 - AVANS/KOM (A) 2.600,00 1 -2.600,00  
-----  
Укупна рефундација: 5.000,00  
Пренос на рачун: 5.000,00  
-----  
Ознака Име Стопа Порез  
B VAT 0,00% 0,00  
A VAT 9,00% 214,68  
-----  
Укупан износ пореза: 214,68  
-----  
П+Р време: 18.10.2022. 14:27:05  
П+Р број рачуна: KKTSZPBT-KKTSZPBT-1105  
Бројач рачуна: 22/1105AF  
-----
```



```
----- КРАЈ ФИСКАЛНОГ РАЧУНА -----
```

Поље референтни број има број последњег рачуна Аванс – Продаја.



7.4.4. Затварање аванса – коначан рачун

Затварање аванса радимо преко извештаја касе. Означимо рефундирани аванс и кликнемо на дугме затварање аванса.

| RBR | DATUM | DOK | KUPA | REFID | BRPFISK | VREME_FISK | GOT | KARTL | DRUGO | CEK | PREN | VALC | INST | KUS | IZNO |
|-----|------------|-----|------|-------|---------------------------------|------------------------|------|-------|-------|------|----------|------|------|------|----------|
| 1 | 18.10.2022 | R | 19 R | | KKTSZ... | | 0.00 | 0.00 | 0.00 | 0.00 | 0.00 | 0.00 | 0.00 | 0.00 | 2,160... |
| 2 | 18.10.2022 | A | 14 P | | KKTSZ..._KKTSZPBT-KKTSZPBT-1104 | 2022-10-18T14:21:21... | 0.00 | 0.00 | 0.60 | 0.00 | 2,500.00 | 0.00 | 0.00 | 0.00 | 2,500... |
| 3 | 18.10.2022 | A | 16 R | | KKTSZ..._KKTSZPBT-KKTSZPBT-1105 | 2022-10-18T14:27:05... | 0.00 | 0.00 | 0.60 | 0.00 | 5,000.00 | 0.00 | 0.00 | 0.00 | 5,000... |

Кликом на дугме Аванс затварање отвориће се образац касе у који се аутоматски преносе подаци из ланца аванса. Куцамо артикле и формирамо коначан рачун:

Tip kupca: 0 KupacID: Opć. polje kupca: 0 Oznaka dok.: Referentni broj: **KKTSZPBT-KKTSZPBT-1105** Ref. vreme: Plaćeno avansom: **5000.0** PDV na avans: **214.68** Komentar poruka: **Лансни рачун KKTSZPBT-KKTSZPBT-1104 18.10.2022**

| RBR | ARTIKAL | NAZIV_ARTIKLA | PT | KOL | CENA | UKUPNO |
|-----|---------|---------------|----|-----|------|--------|
| 1 | | | | | | |

Šifra: P.oznaka: JM:

0.00 KUSUR 0.00 NAPLATITI



1. Поље '*Референтни број*' има број Аванса – Рефундације.
2. Поље '*Плаћено авансом*' преноси се укупан износ за све авансе у овом ланцу.
3. Поље '*ПДВ на аванс*' укупан пдв који се односи на ПДВ за износ плаћеног аванса.
4. Поље '*Коментар порука*' садржи број и време последњег аванса.
5. Артикле куцамо и креирамо коначан рачун.

Изглед коначног фискалног рачуна са затвореним авансом:

```
===== ФИСКАЛНИ РАЧУН =====
RS103917198
Program IN
Program IN
Almaška 17a
NOT APPLICABLE
Касир:                               Касир 1
ЕСИР Број:                            1171/1.0.0
Реф. Број:                            ККТСЗРБТ-ККТСЗРБТ-1105
-----ПРОМЕТ ПРОДАЈА-----
Артикли
=====
Назив      Цена      Кол.      Укупно
5310008004814 406 - ALEKSANDRIA 0.187 CR
VENA -TIKVEŠ/KOM (A)
      255,60      1      255,60
5310008005385 1742 - ALEKSANDRIJA 0.187-
ROSE-CUVEE/KOM (B)
      355,20      1      355,20
3850103901189 24 - HEINEKEN PIVO 0.33 ST
./KOM (Ж)
      170,00      1      170,00
4006714008789 1167 - ABSINTH 0.7 55% MR.
JEKYLL/KOM (A)
      2.160,00      5      10.800,00
-----
Укупан износ:                            11.580,80
Плаћено авансом:                         5.000,00
ПДВ на аванс:                            214,68
Премос на рачун:                         6.580,80
Преостало за плаћање:                    0,00
=====
Ознака      Име      Стопа      Порез
А           VAT      9,00%      912,85
В           VAT      0,00%      0,00
Ж           VAT      19,00%     27,14
-----
Укупан износ пореза:                      939,99
=====
ПФР време:                               18.10.2022. 14:37:19
ПФР број рачуна: ККТСЗРБТ-ККТСЗРБТ-1106
Бројач рачуна:                            579/1106ПП
=====
===== КРАЈ ФИСКАЛНОГ РАЧУНА =====
*Последњи авансни рачун ККТСЗРБТ-ККТСЗРБТ-1104 18.10.2022
```

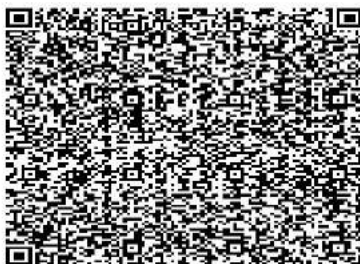



Конечан фискални рачун садржи референтни број од фискалног рачуна - аванс рефундација.

Датум и време последњег фискалног аванса у дну фискалног рачуна.

7.5. Наставак фискализације започетог документа

У менију КАСА налазе нам се и Извештаји касе, где имамо могућност филтрирања података:

1. по артиклу- преглед извештаја касе за одређени артикал или за све артикле у зависности од нашег избора.
2. постоји могућност и прегледа рачуна по касиру,
3. или по смени,
4. као и по врсти (рачун, предрачун, аванси и обука)
5. или типу (продаја или рефундација).

Ако се десило да рачуни нису фискализовани (нестанак струје итд.) на извештају касе можемо пронаћи и те бројеве рачуна да наставимо са фискализацијом тих докумената.

| RBR | DATUM | ... | DOK | KUPA... | REFID | BRFSK | VREME_FISK | GOTO... | KARTL... | DRUGO | CEK | PREN... | VAUCER | INSTA... | KUSUR | IZNOS |
|-----|------------|-----|-----|---------|-------|--------------------------------|------------------------|----------|----------|-------|------|---------|--------|----------|-------|-----------|
| 1 | 13.10.2022 | R | 16P | | | | | 0,00 | 0,00 | 0,00 | 0,00 | 0,00 | 0,00 | 0,00 | 0,00 | 2,160,00 |
| 2 | 13.10.2022 | R | 13P | | | KKTSZPBT-KKTSZPBT-1... | 2022-10-13T12:46:37... | 2,160,00 | 0,00 | 0,00 | 0,00 | 0,00 | 0,00 | 0,00 | 0,00 | 2,160,00 |
| 3 | 13.10.2022 | R | 14P | | | KKTSZPBT-KKTSZPBT-1... | 2022-10-13T13:00:41... | 4,519,20 | 0,00 | 0,00 | 0,00 | 0,00 | 0,00 | 0,00 | 0,00 | 4,519,20 |
| 4 | 13.10.2022 | A | 10P | | | KKTSZPBT-KKTSZPBT-1... | 2022-10-13T13:14:24... | 2,500,00 | 0,00 | 0,00 | 0,00 | 0,00 | 0,00 | 0,00 | 0,00 | 2,500,00 |
| 5 | 13.10.2022 | A | 11P | | | KKTSZ...KKTSZPBT-KKTSZPBT-1... | 2022-10-13T13:44:29... | 2,500,00 | 0,00 | 0,00 | 0,00 | 0,00 | 0,00 | 0,00 | 0,00 | 2,500,00 |
| 6 | 13.10.2022 | A | 12R | | | KKTSZ...KKTSZPBT-KKTSZPBT-1... | 2022-10-13T14:52:36... | 5,000,00 | 0,00 | 0,00 | 0,00 | 0,00 | 0,00 | 0,00 | 0,00 | 5,000,00 |
| 7 | 13.10.2022 | R | 15P | | | KKTSZ...KKTSZPBT-KKTSZPBT-1... | 2022-10-13T15:02:06... | 5,072,80 | 0,00 | 0,00 | 0,00 | 0,00 | 0,00 | 0,00 | 0,00 | 10,072,80 |



Отворити нефискализовани рачун кроз касу под одговарајућим датумом и отварамо број документа да бисмо наставили са радом и фискализацијом.

Fiskalna Kasa

SMENA: 1 - 10/10/2022 | R-RAČUN, P-PREDRAČUN, A-AVANS, O-OBUKA, R | BROJ: 16 | P-PRODAJA, R-REFUNDACIJA: P

Tip kupca: 0 KupacID: Opć. polje kupca: 0 Oznaka dok.:

Referentni broj: Ref. vreme:

Već izvršen prenos na račun za avans: N u : : Komentar poruka:

| Rbr | Artikal | Količina | Cena | Prodajni iznos |
|-----|---------|----------|------|----------------|
| 1 | | | | |

Šifra: P.oznaka: JM:

| RBR | ARTIKAL | NAZIV_ARTIKLA | PT | KOL | CENA | UKUPNO |
|-----|---------|--------------------------------|----|------|----------|----------|
| 1 | | 1167 ABSINTH 0.7 55% MR.JEKYLL | A | 1.00 | 2,160.00 | 2,160.00 |

0.00 KUSUR 2160.00 NAPLATITI



7.6. Штампање извештаја

У менију касе постоји више извештаја касе.

7.6.1. Извештај касе

У оквиру извештаја касе и избора прегледа у горњем десном углу, имамо могућност штампања жељеног прегледа кликом да дугме штампач у доњем левом углу.

The screenshot displays the 'Pregled racuna' window with the following details:

- Artikal: SVI ARTIKLI
- Kasir: [redacted]
- Smena: [redacted]
- Vrsta: R-Racun, P-Predracun, A-Avans, O-Obuka
- Tip: P-Prodaja, R-Refundacija
- Datum od: 13.10.2022 do: 13.10.2022

| DATUM | DDK | RBR | ARTIKAL | ARTIKALNA... | KOL | CENA | IZNOS | KUPACID | REFID | BRFISK | VREME_FISK |
|------------|-----|------|---------|-------------------|------|----------|----------|---------|-------|------------------------|--------------------------|
| 13.10.2022 | R | 16 P | 1 | 1167 ABSINTH 0... | 1.00 | 2,160.00 | 2,160.00 | | | | |
| 13.10.2022 | R | 17 P | 1 | 692 AQUA VIVA... | 1.00 | 55.20 | 55.20 | | | | |
| 13.10.2022 | R | 13 P | 1 | 1167 ABSINTH 0... | 1.00 | 2,160.00 | 2,160.00 | | | KKTSZPBT-KKTSZPBT-1... | 2022-10-13T12:46:37.8... |
| 13.10.2022 | R | 14 P | 1 | 1167 ABSINTH 0... | 1.00 | 2,160.00 | 2,160.00 | | | KKTSZPBT-KKTSZPBT-1... | 2022-10-13T13:00:41.7... |
| 13.10.2022 | R | 14 P | 2 | 1422 ABSOLUT ... | 1.00 | 2,359.20 | 2,359.20 | | | KKTSZPBT-KKTSZPBT-1... | 2022-10-13T13:00:41.7... |
| 13.10.2022 | A | 10 P | 1 | 25 AVANS | 1.00 | 1,300.00 | 1,300.00 | | | KKTSZPBT-KKTSZPBT-1... | 2022-10-13T13:14:24.1... |
| 13.10.2022 | A | 10 P | 2 | 15 AVANS | 1.00 | 1,200.00 | 1,200.00 | | | KKTSZPBT-KKTSZPBT-1... | 2022-10-13T13:14:24.1... |
| 13.10.2022 | A | 11 P | 1 | 25 AVANS | 1.00 | 1,300.00 | 1,300.00 | | | KKTSZPBT-KKTSZPBT-1... | 2022-10-13T13:44:29.3... |
| 13.10.2022 | A | 11 P | 2 | 15 AVANS | 1.00 | 1,200.00 | 1,200.00 | | | KKTSZPBT-KKTSZPBT-1... | 2022-10-13T13:44:29.3... |
| 13.10.2022 | A | 12 R | 1 | 25 AVANS | 1.00 | 2,600.00 | 2,600.00 | | | KKTSZPBT-KKTSZPBT-1... | 2022-10-13T14:52:36.2... |
| 13.10.2022 | A | 12 R | 2 | 15 AVANS | 1.00 | 2,400.00 | 2,400.00 | | | KKTSZPBT-KKTSZPBT-1... | 2022-10-13T14:52:36.2... |
| 13.10.2022 | R | 15 P | 1 | 15328 TAMBUR... | 3.00 | 1,764.00 | 6,292.00 | | | KKTSZPBT-KKTSZPBT-1... | 2022-10-13T15:02:06.1... |

Buttons at the bottom: Štampac, Refundacija, Kopija, Račun 80mm, Račun 56mm, Račun A4, Avans sledeći, Avans refundacija, Avans zatvaranje.



Где нам се приказује следећи извештај.

INFOSISTEM D.O.O. TEST B

Pregled računa

DATUM OD: 13.10.2022 DO: 13.10.2022

| RBR | ŠIFRA | ARTIKAL | KOLIČINA | CENA | IZNOS |
|--|-------|-----------------------------------|----------|----------|------------------|
| Račun: 16 - - | | | | | |
| 1 | 1167 | ABSINTH 0.7 55% MRJEKYLL | 1.00 | 2.160,00 | 2.160,00 |
| Račun16 - 2.160,00 | | | | | |
| Račun: 17 - - | | | | | |
| 1 | 602 | AQUA VIVA 0.5 PVC | 1.00 | 55,20 | 55,20 |
| Račun17 - 55,20 | | | | | |
| Račun: 13 - KKTSZPBT-KKTSZPBT-1073, 2022-10-13T12:46:37.8054513+02:00 | | | | | |
| 1 | 1167 | ABSINTH 0.7 55% MRJEKYLL | 1.00 | 2.160,00 | 2.160,00 |
| Račun13 - KKTSZPBT-KKTSZPBT-1073 2.160,00 | | | | | |
| Račun: 14 - KKTSZPBT-KKTSZPBT-1075, 2022-10-13T13:00:41.731469+02:00 | | | | | |
| 1 | 1167 | ABSINTH 0.7 55% MRJEKYLL | 1.00 | 2.160,00 | 2.160,00 |
| 2 | 1422 | ABSOLUT 0.7 VODKA | 1.00 | 2.359,20 | 2.359,20 |
| Račun14 - KKTSZPBT-KKTSZPBT-1075 4.519,20 | | | | | |
| Račun: 10 - KKTSZPBT-KKTSZPBT-1077, 2022-10-13T13:14:24.1169496+02:00 | | | | | |
| 1 | 25 | AVANS | 1.00 | 1.300,00 | 1.300,00 |
| 2 | 15 | AVANS | 1.00 | 1.200,00 | 1.200,00 |
| Račun10 - KKTSZPBT-KKTSZPBT-1077 2.500,00 | | | | | |
| Račun: 11 - KKTSZPBT-KKTSZPBT-1079, 2022-10-13T13:44:29.339352+02:00 | | | | | |
| 1 | 25 | AVANS | 1.00 | 1.300,00 | 1.300,00 |
| 2 | 15 | AVANS | 1.00 | 1.200,00 | 1.200,00 |
| Račun11 - KKTSZPBT-KKTSZPBT-1079 2.500,00 | | | | | |
| Račun: 12 - KKTSZPBT-KKTSZPBT-1085, 2022-10-13T14:52:36.2223373+02:00 | | | | | |
| 1 | 25 | AVANS | 1.00 | 2.600,00 | 2.600,00 |
| 2 | 15 | AVANS | 1.00 | 2.400,00 | 2.400,00 |
| Račun12 - KKTSZPBT-KKTSZPBT-1085 5.000,00 | | | | | |
| Račun: 15 - KKTSZPBT-KKTSZPBT-1086, 2022-10-13T15:02:06.1590037+02:00 | | | | | |
| 1 | 1532 | B TAMBLURASA 0.75 SZUJONKO BOGDAN | 3.00 | 1.764,00 | 5.292,00 |
| 2 | 492 | AQUA VIVA 0.5 PVC | 3.00 | 85,20 | 165,60 |
| 3 | 301 | AMIGOS Kafa 1H | 3.00 | 1.538,40 | 4.615,20 |
| Račun15 - KKTSZPBT-KKTSZPBT-1086 10.072,80 | | | | | |
| Račun: 2 - KKTSZPBT-KKTSZPBT-1087, 2022-10-13T15:08:57.4066062+02:00 | | | | | |
| 1 | 1155 | ALEKSANDRIA 0.187-BULELA-TIKVES | 1.00 | 255,60 | 255,60 |
| 1 | 1742 | ALEKSANDRIA 0.187-ROSE-CLIVEE | 1.00 | 355,20 | 355,20 |
| Račun2 - KKTSZPBT-KKTSZPBT-1088 610,80 | | | | | |
| Račun: 18 - KKTSZPBT-KKTSZPBT-1089, 2022-10-13T15:22:09.1840866+02:00 | | | | | |
| 1 | 1167 | ABSINTH 0.7 55% MRJEKYLL | 1.00 | 2.160,00 | 2.160,00 |
| 2 | 1422 | ABSOLUT 0.7 VODKA | 1.00 | 2.359,20 | 2.359,20 |
| Račun18 - KKTSZPBT-KKTSZPBT-1089 4.519,20 | | | | | |
| Račun: 20 - KKTSZPBT-KKTSZPBT-1096, 2022-10-18T11:46:59.979492+02:00 | | | | | |
| 1 | 24 | HEINEKEN PIVO 0.33 ST. | 1.00 | 152,40 | 152,40 |
| Račun20 - KKTSZPBT-KKTSZPBT-1096 152,40 | | | | | |
| Račun: 21 - KKTSZPBT-KKTSZPBT-1097, 2022-10-18T11:47:30.2143552+02:00 | | | | | |
| 1 | 24 | HEINEKEN PIVO 0.33 ST. | 1.00 | 170,00 | 170,00 |
| Račun21 - KKTSZPBT-KKTSZPBT-1097 170,00 | | | | | |
| UKUPNO ZA PREDUZEĆE: | | | | | 34.419,60 |



7.6.2. Дневни извјештај

E-Fiskal-N 1171/1.0.0

Program Registar Kasa Kraj

Kasa

- Kasa
- Izveštaji kase
- Dnevni izveštaj**
- Periodični izveštaj
- Izveštaj prometa artikala u danu
- Izveštaj prometa artikala za period
- Automatski rad

E-SIR

Dnevni izveštaj

Datum: 18.10.2022

Dnevni izveštaj

DNEVNI IZVEŠTAJ
ZA:
18.10.2022

P A Z A R

| Tip računa/transakcije | Iznos |
|------------------------|------------------|
| Avans/Prodaja | 2,500.00 |
| Avans/Refundacija | -5,000.00 |
| Promet/Prodaja | 27,113.50 |
| Promet/Refundacija | -191.00 |
| UKUPNO PAZAR: | 24,422.50 |

P O R E Z

| Avans/Prodaja | |
|----------------------|---------------|
| A VAT 9.00% | |
| Osnovica: | 1,192.66 |
| Porez: | 107.34 |
| Iznos: | 1,300.00 |
| B VAT 0.00% | |
| Osnovica: | 1,200.00 |
| Porez: | 0.00 |
| Iznos: | 1,200.00 |
| Ukupno porez: | 107.34 |

| Avans/Refundacija | |
|----------------------|----------------|
| A VAT 9.00% | |
| Osnovica: | -2,385.32 |
| Porez: | -214.68 |
| Iznos: | -2,600.00 |
| B VAT 0.00% | |
| Osnovica: | -2,400.00 |
| Porez: | 0.00 |
| Iznos: | -2,400.00 |
| Ukupno porez: | -214.68 |

| Promet/Prodaja | |
|----------------|-----------|
| A VAT 9.00% | |
| Osnovica: | 11,396.42 |
| Porez: | 1,025.68 |
| Iznos: | 12,422.10 |
| B VAT 0.00% | |
| Osnovica: | 13,671.40 |
| Porez: | 0.00 |
| Iznos: | 13,671.40 |

| K VAT 19.00% | |
|----------------------|-----------------|
| Osnovica: | 857.14 |
| Porez: | 162.86 |
| Iznos: | 1,020.00 |
| Ukupno porez: | 1,188.54 |

Promet/Refundacija

| A VAT 9.00% | |
|----------------------|--------------|
| Osnovica: | -81.19 |
| Porez: | -7.31 |
| Iznos: | -88.50 |
| B VAT 0.00% | |
| Osnovica: | -102.50 |
| Porez: | 0.00 |
| Iznos: | -102.50 |
| Ukupno porez: | -7.31 |

| Ukupno | |
|----------------------|-----------------|
| A VAT 9.00% | |
| Osnovica: | 10,122.57 |
| Porez: | 911.03 |
| Iznos: | 11,033.60 |
| B VAT 0.00% | |
| Osnovica: | 12,368.90 |
| Porez: | 0.00 |
| Iznos: | 12,368.90 |
| K VAT 19.00% | |
| Osnovica: | 857.14 |
| Porez: | 162.86 |
| Iznos: | 1,020.00 |
| UKUPNO POREZ: | 1,073.89 |

NAČINI PLAĆANJA

| Avans/Prodaja | |
|-----------------|-----------------|
| Prenos na račun | 2,500.00 |
| Ukupno: | 2,500.00 |

| Avans/Refundacija | |
|-------------------|------------------|
| Prenos na račun | -5,000.00 |
| Ukupno: | -5,000.00 |

| Promet/Prodaja | |
|-----------------|----------|
| Gotovina | 3,048.70 |
| Platna kartica | 780.80 |
| Drugo bezg. pl. | 4,149.20 |
| Ček | 866.40 |
| Prenos na račun | 9,406.40 |
| Vaučer | 2,764.80 |

| | |
|------------------|------------------|
| Instant plaćanje | 1,077.20 |
| Ukupno: | 22,113.50 |

Promet/Refundacija

| | |
|----------------|----------------|
| Gotovina | -191.00 |
| Ukupno: | -191.00 |

UKUPNO NAČINI PLAĆANJA:

| | |
|----------------|------------------|
| Ukupno: | 19,422.50 |
|----------------|------------------|

Uplata pazara: 2,857.70

18.10.2022 15:22:55



7.6.3. Periodični izvještaj

E-Fiskal-N 1171/1.0.0

Program Registrar Kasa Kraj

Kasa

- Kasa
- Izveštaji kase
- Dnevni izvještaj
- Periodični izvještaj
- Izveštaj prometa artikala u danu
- Izveštaj prometa artikala za period
- Automatski rad

E-SIR

Periodični izvještaj

Datum od: 14.10.2022 do: 18.10.2022

Periodični izvještaj

| PERIODIČNI IZVEŠTAJ | |
|------------------------|------------------|
| OD: | 14.10.2022 |
| DO: | 18.10.2022 |
| P A Z A R | |
| Tip računa/transakcije | Iznos |
| Avans/Prodaja | 5,000.00 |
| Avans/Refundacija | -5,000.00 |
| Promet/Prodaja | 34,808.30 |
| Promet/Refundacija | -191.00 |
| UKUPNO PAZAR: | 34,617.30 |
| P O R E Z | |
| Avans/Prodaja | |
| A VAT 9.00% | |
| Osnovica: | 2,385.32 |
| Porez: | 214.68 |
| Iznos: | 2,600.00 |
| B VAT 0.00% | |
| Osnovica: | 2,400.00 |
| Porez: | 0.00 |
| Iznos: | 2,400.00 |
| Ukupno porez: | 214.68 |
| Avans/Refundacija | |
| A VAT 9.00% | |
| Osnovica: | -2,385.32 |
| Porez: | -214.68 |
| Iznos: | -2,600.00 |
| B VAT 0.00% | |
| Osnovica: | -2,400.00 |
| Porez: | 0.00 |
| Iznos: | -2,400.00 |
| Ukupno porez: | -214.68 |
| Promet/Prodaja | |
| A VAT 9.00% | |
| Osnovica: | 13,815.14 |
| Porez: | 1,249.36 |
| Iznos: | 15,064.50 |
| B VAT 0.00% | |
| Osnovica: | 18,389.80 |

| Porez: | 0.00 |
|----------------------|------------------|
| Iznos: | 18,389.80 |
| Σ VAT 19.00% | |
| Osnovica: | 1,142.86 |
| Porez: | 217.14 |
| Iznos: | 1,360.00 |
| Ukupno porez: | 1,460.51 |
| Promet/Refundacija | |
| A VAT 9.00% | |
| Osnovica: | -81.19 |
| Porez: | -7.31 |
| Iznos: | -88.50 |
| B VAT 0.00% | |
| Osnovica: | -102.50 |
| Porez: | 0.00 |
| Iznos: | -102.50 |
| Ukupno porez: | -7.31 |
| Ukupno | |
| A VAT 9.00% | |
| Osnovica: | 13,733.95 |
| Porez: | 1,236.05 |
| Iznos: | 14,970.00 |
| B VAT 0.00% | |
| Osnovica: | 18,287.30 |
| Porez: | 0.00 |
| Iznos: | 18,287.30 |
| Σ VAT 19.00% | |
| Osnovica: | 1,142.86 |
| Porez: | 217.14 |
| Iznos: | 1,360.00 |
| UKUPNO POREZ: | 1,453.20 |
| NAČINI PLAĆANJA | |
| Avans/Prodaja | |
| Prenos na račun | 5,000.00 |
| Ukupno: | 5,000.00 |
| Avans/Refundacija | |
| Prenos na račun | -5,000.00 |
| Ukupno: | -5,000.00 |
| Promet/Prodaja | |
| Gotovina | 10,743.50 |
| Platna kartica | 780.80 |
| Drugo bezg. pl. | 4,149.20 |
| Ček | 866.40 |

| | |
|--------------------------------|------------------|
| Prenos na račun | 9,406.40 |
| Vaučer | 2,784.80 |
| Instant plaćanje | 1,077.20 |
| Ukupno: | 29,808.30 |
| Promet/Refundacija | |
| Gotovina | -191.00 |
| Ukupno: | -191.00 |
| UKUPNO NAČINI PLAĆANJA: | |
| Ukupno: | 29,617.30 |
| Uplata pazara: | |
| Ukupno: | 10,552.50 |
| 18.10.2022 15:26:21 | |



7.6.4. Извештај промета артикла у дану

E-Fiskal-N 1171/1.0.0

Program Registar Kasa Kraj

Kasa

- Kasa
- Izveštaji kase
- Dnevni izveštaj
- Periodični izveštaj
- Izveštaj prometa artikala u danu
- Izveštaj prometa artikala za period
- Automatski rad

E-SIR

Izveštaj artikala po danu

Datum: 13.10.2022

Promet artikala po danu

PROMET ARTIKALA U DANU:
13.10.2022

| Šifra | Naziv/JM | Cena | Količina | Iznos |
|---------------------|-----------------------------------|----------|----------|-----------|
| 15 | AVANS/KOM | 1,200.00 | 2.00 | 2,400.00 |
| 15 | AVANS/KOM | 2,400.00 | -1.00 | -2,400.00 |
| 24 | HEINEKEN PIVO 0.33 ST./KOM | 152.40 | 1.00 | 152.40 |
| 24 | HEINEKEN PIVO 0.33 ST./KOM | 170.00 | 1.00 | 170.00 |
| 25 | AVANS/KOM | 1,300.00 | 2.00 | 2,600.00 |
| 25 | AVANS/KOM | 2,600.00 | -1.00 | -2,600.00 |
| 301 | AMIGOS Kafa 1/1/KOM | 1,538.40 | 3.00 | 4,615.20 |
| 692 | AQUA VIVA 0.5 PVC/KOM | 55.20 | 3.00 | 165.60 |
| 1167 | ABSINTH 0.7 55% MR. JERKYL/KOM | 2,160.00 | 2.00 | 4,320.00 |
| 1167 | ABSINTH 0.7 55% MR. JERKYL/KOM | 2,160.00 | -1.00 | -2,160.00 |
| 1422 | ABSOLUT 0.7 VODKA/KOM | 2,359.20 | 1.00 | 2,359.20 |
| 1422 | ABSOLUT 0.7 VODKA/KOM | 2,359.20 | -1.00 | -2,359.20 |
| 1532 | 8 TAMBURAŠA 0.75-ZVONKO BOGDAN/KO | | | |
| M | | 1,764.00 | 3.00 | 5,292.00 |
| UKUPNO: | | | | 12,555.20 |
| 18.10.2022 11:54:50 | | | | |



7.6.5. Извештај artikla за период

E-Fiskal-N 1171/1.0.0

Program Registar Kasa Kraj

Kasa

- Kasa
- Izveštaji kase
- Dnevni izveštaj
- Periodični izveštaj
- Izveštaj prometa artikala u danu
- Izveštaj prometa artikala za period**
- Automatski rad

E-SIR

Izveštaj artikala za period

1

Datum od: 13.10.2022 do: 18.10.2022

Promet artikala za period

**PROMET ARTIKALA
U PERIODU:
OD: 13.10.2022
DO: 18.10.2022**

| Šifra | Naziv/JM | Cena | Količina | Iznos |
|----------------|--------------------------------------|----------|----------|------------------|
| 15 | AVANS/KOM | 1,200.00 | 4.00 | 4,800.00 |
| 15 | AVANS/KOM | 2,400.00 | -2.00 | -4,800.00 |
| 24 | HEINEKEN PIVO 0.33 ST./KOM | 152.40 | 1.00 | 152.40 |
| 24 | HEINEKEN PIVO 0.33 ST./KOM | 170.00 | 9.00 | 1,530.00 |
| 25 | AVANS/KOM | 1,300.00 | 4.00 | 5,200.00 |
| 25 | AVANS/KOM | 2,600.00 | -2.00 | -5,200.00 |
| 301 | AMIGOS Kafa 1/1/KOM | 1,538.40 | 3.00 | 4,615.20 |
| 406 | ALEKSANDRIA 0.187 CRVENA -TIKVEŠ/KOM | 255.60 | 3.00 | 766.80 |
| 692 | AQUA VIVA 0.5 PVC/KOM | 55.20 | 3.00 | 165.60 |
| 717 | APATINSKO PIVO 2/1 PVC/KOM | 220.80 | 1.00 | 220.80 |
| 1155 | ALEKSANDRIA 0.187-BIJELA-TIKVEŠ/KOM | 255.60 | 4.00 | 1,022.40 |
| 1167 | ABSINTH 0.7 55% MR. JEKYLL/KOM | 2,160.00 | 8.00 | 17,280.00 |
| 1167 | ABSINTH 0.7 55% MR. JEKYLL/KOM | 2,160.00 | -1.00 | -2,160.00 |
| 1365 | ALEKSANDRIJA CRVENA 0.75/KOM | 907.20 | 1.00 | 907.20 |
| 1422 | ABSOLUT 0.7 VODKA/KOM | 2,359.20 | 5.00 | 11,796.00 |
| 1422 | ABSOLUT 0.7 VODKA/KOM | 2,359.20 | -1.00 | -2,359.20 |
| 1532 | 8 TAMBURAŠA 0.75-ZVONKO BOGDAN/KOM | 1,764.00 | 3.00 | 5,292.00 |
| 1737 | ALEKSANDRIJA 0.75-BIJELA-CUVEE/KOM | 1,620.00 | 1.00 | 1,620.00 |
| 1740 | ALEKSANDRIJA 0.187-BIJELA-CUVEE/KOM | 355.20 | 2.00 | 710.40 |
| 1742 | ALEKSANDRIJA 0.187-ROSE-CUVEE/KOM | 355.20 | 1.00 | 355.20 |
| 2222 | APEROL 1/1/KOM | 2,400.00 | 1.00 | 2,400.00 |
| UKUPNO: | | | | 44,314.80 |

18.10.2022 14:46:51



8. Аутоматски рад путем текстуалних датотека

8.1. Мапирање пореских стопа

Пореске стопе је потребно мапирати после сваког преузимања пореских стопа са Пореске управе.

- Шифра представља интерни број у апликацији Есир
- Пореска ознака представља ознаку пореске стопе

| Sifra | Oznaka | Naziv | Procenat |
|-------|--------|----------|----------|
| 1F | | ECAL | 11.00 |
| 2N | | N-TAX | 0.00 |
| 3P | | PBL | 0.50 |
| 4E | | STT | 6.00 |
| 5T | | TOTL | 2.00 |
| 6A | | VAT | 9.00 |
| 7B | | VAT | 0.00 |
| 8Ж | | VAT | 19.00 |
| 9C | | VAT-EXCL | 0.00 |

На пољу пореска ознака позовемо Таб за помоћ у избору пореских стопа које нумерисемо:

| NAZIV | PROCENAT OZNAKA |
|----------|-----------------|
| ECAL | 11.00F |
| N-TAX | 0.00N |
| PBL | 0.50P |
| STT | 6.00E |
| TOTL | 2.00T |
| VAT | 9.00A |
| VAT | 0.00B |
| VAT | 19.00Ж |
| VAT-EXCL | 0.00C |

Означимо пореску стопу и кликнемо на дугме Настави, наставимо са ентером или дугме сними за упис мапе пореске стопе.



8.2. Покретање аутоматског рада из менија



Након пријаве касира подешавамо програм на аутоматски рад преко менија – Каса – Аутоматски рад и клинемо на Настави, након тога програм ће се минимизирати и настави у аутоматском раду.





8.3. Покретање аутоматског рада након пријаве касира

Подешавање аутоматског рада у програму ЕСИР подешавамо преко Регистар – Подешавање ЕСИР-а:

- Чекирамо Покретање аутоматског рада након пријаве у програм. Након тога приликом сваког покретања програма и пријаве касира програм ЕСИР ће се минимизирати и наставити у аутоматском режиму рада.

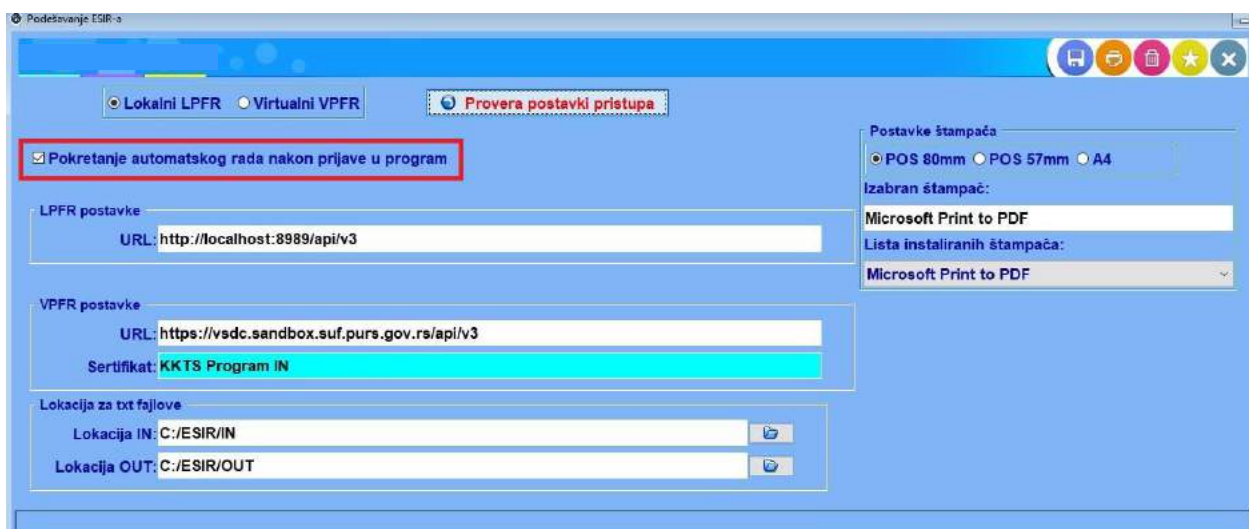

8.4. Структура улазне текстуалне датотеке

Текстуална датотека у формату .txt има следећу структуру:

- **01** фиксно означава ред са интерним бројем документа, број документа.
- **02** фиксно означава ред са интерним бројем продаје, број продаје.
- **11** фиксно означава ред са типом рачуна, шифра типа рачуна (0 - Промет, 1 – Предрачун, 2 - Копија, 3 - Обука).
- **12** фиксно означава ред са типом трансакције, шифра типа трансакције (0 - Продаја, 1- Рефундација).
- **21** фиксно означава ред са касиром, име касира.
- **31** фиксно означава ред са ESIR временом, датум и време – шаље само за АВАНС ПРОДАЈА када је вирманска уплата у прошлости (пртходног дана).
- **41** фиксно означава ред са ИД купца, Тип ИД купца: Ид купца.



- **42** фиксно означава ред са Опционим пољем купца, Тип опционог поља: Опционо поље купца – шаље се само када је ПРОМЕТ ПРОДАЈА.
- **51** фиксно означава ред са Референтним бројем, референтни број.
- **52** фиксно означава ред са Референтним временом, референтно датум и време.
- **61** фиксно означава ред са начином плаћања и може се поновити више пута колико има начина плаћања, износ, шифра тип плаћања (0 - Друго, 1 - Готовина, 2 - Картица, 3- Чек, 4 – Пренос на рачун, 5 - Ваучер, 6 – Инстант плаћање).
- **62** фиксно означава ред са вредностима Аванса, Плаћено авансом, ПДВ на аванс – Шаље се само када је ПРОМЕТ ПРОДАЈА која је коначни рачун који затвара Аванс.
- **63** фиксно означава ред са напоменама које ће бити одштампане након Краја фискалног рачуна и може се поновити више пута. Шаље се обавезно за ПРОМЕТ ПРОДАЈА која је коначни рачун који затвара Аванс – за приказ броја и датума последњег рачуна АВАНС ПРОДАЈА. Шаље се и за АВАНС ПРОДАЈА за артикле који су предмет авансног плаћања.
- **73** фиксно означава ред са артиклом и може се поновити више пута колико има артикала, Шифра артикла, Назив артикла, Јединица мере, GTIN, количина у формату #.000, цена артикла у формату #.00, мапирана пореска лабела – Мапирана пореска лабела биће у процесу формирања захтева промењена пореском лавелом из СУФ-а.

8.5.Примери улазних текстуалних датотека

Испод је дат пример датотеке за Промет Продаја (физичко лице) са мапираном стопом:

01,1
02,42
11,0
12,0
21, Pero Perić
61,200.00,1
61,100.00,2
73,10,Hleb beli,kom,,3.000,45.00,4
73,47,Mleko 1.5l,kom,5369874259632,1.000,89.00,4



Испод је дат пример датотеке за Промет Рефундација (физичко лице):

01,1
02,42
11,0
12,1
21, Pero Perić
51, KKTSZPBT-KKTSZPBT-359
52, 2022-03-24T08:54:23.7321599+01:00
61, 224.00, 1
73, 10, Hleb beli, kom., 3.000, 45.00, 1
73, 47, Mleko 1l, kom., 5369874259632, 1.000, 89.00, 1

Испод је дат пример датотеке за Први Аванс:

01,1
02,55
11,4
12,0
21, Pero Perić
31, 2022-10-13 10:26:59
41, 10:123456789
61, 2000.00, 4
63, *ABSINTH 0.7 55% MR.JEKYLL 2160.00
63, *ABSOLUT 0.7 VODKA 2359.20
73, 25, AVANS, KOM., 1.000, 1000.00, 2
73, 15, AVANS, KOM., 1.000, 1000.00, 3

Испод је дат пример датотеке за Аванс следећи:

01,1
02,56
11,4
12,0
21, Pero Perić
41, 10:123456789
51, KKTSZPBT-KKTSZPBT-1092
61, 2000.00, 4
63, *ABSINTH 0.7 55% MR.JEKYLL 2160.00
63, *ABSOLUT 0.7 VODKA 2359.20
73, 25, AVANS, KOM., 1.000, 1000.00, 2
73, 15, AVANS, KOM., 1.000, 1000.00, 3



Испод је дат пример датотеке за Аванс Рефундација:

```
01,1
02,57
11,4
12,1
21,Pero Perić
41,10:123456789
51,KKTSZPBT-KKTSZPBT-1093
61,4000.00,4
73,25,AVANS,KOM,,1.000,2000.00,2
73,15,AVANS,KOM,,1.000,2000.00,3
```

Испод је дат пример датотеке за Аванс затаварање Аванса:

```
01,1
02,58
11,0
12,0
21,Pero Perić
41,10:123456789
51,KKTSZPBT-KKTSZPBT-1094
61,519.20,4
62,4000.00,165.14
63,*Последњи авансни рачун KKTSZPBT-KKTSZPBT-1093 14.10.2022
73,1167,ABSINTH 0.7 55% MR.JEKYLL,KOM,4006714008789,1.000,2160.00,2
73,1422,ABSOLUT 0.7 VODKA,KOM,7312040017683,1.000,2359.20,3
```

8.6.Валидација садржаја улазне текстуалне датотеке

Program IN ЕСИР валидира садржај датотеке тако што:

- Провера да ли постоји артикал са послатом шифром у шифарнику артикала Program IN ЕСИР-а. Ако у шифарнику артикала не постоји артикал са послатом шифром, Program IN ЕСИР аутоматски врши додавање новог артикла у шифарник артикала Program IN ЕСИР-а
- Проверава пореске ознаке са тренутно активним пореским ознакама,
- Проверава да ли су количине унете на максимално три децимале, а цене на две децимале,



- Проверава да ли је ГТИН одговарајуће дужине,
 - Проверава да ли збир начина плаћања једнак или већи од износа рачуна,
 - Проверава да ли Тип ИД купца одговара типовима дефинисаним у шифарнику типова ИД купца од стране Пореске управе,
 - Проверава да ли Тип опционог поља одговара типовима дефинисаним у шифарнику типова ИД купца од стране Пореске управе,
 - Проверава да ли је Референтни број унет у захтеваном формату,
 - Проверава да ли је Референтно време унето у захтеваном формату.
- У случају да садржај текстуалне датотеке пролази валидацију, Program IN ЕСИР даље поступа идентично
- као приликом коришћења графичког корисничког окружења: формира захтев за фискализацију,
- прима одговор, штампа Фискални рачун, уписује податке о рачуну у Листу рачуна Program IN ЕСИР-а.
- Контрола на уносу укупног износа са сабраним укупним износом за рачун по врстама плаћања.

8.7. Структура излазне текстуалне датотеке

У унапред дефинисаном OUT фолдеру Program IN ЕСИР уписује текстуалну датотеку са истим

називом и екстензијом .ok што је знак екстерном систему да је фискализација успешно извршена.

Текстуална датотека у формату .ok има следећу структуру

- 101 фиксно означава ред са ПФР бројем рачуна, број рачуна
- 102 фиксно означава ред са ПФР временом, ПФР време
- 103 фиксно означава ред са бројачем рачуна, бројач рачуна
- 104 фиксно означава ред са укупним износом, укупан износ
- 105 фиксно означава ред са бројачем по трансакцији, бројач по трансакцији
- 106 фиксно означава ред са укупним бројачем, укупни бројач
- 107 фиксно означава ред са екстензијом бројача, екстензија бројача



37

- 111 фиксно означава ред са износом пореза по пореској стопи и може се поновити више пута колико има различитих стопа на рачуну, Тип пореза, лабела, износ, стопа, назив

У случају да фискализација није извршена, Program IN ЕСИР у ОУТ фолдер уписује датотеку са

екстензијом .err следеће садржине:

- 900 фиксно означава ред са поруком грешке, порука грешке
- 901 фиксно означава ред са позицијом и садржајем грешке и може се поновити онолико пута колико има грешака

8.8. Примери излазних текстуалних датотека

101,ККТСЗПВТ-ККТСЗПВТ-635

102,2022-04-01T11:40:04.2504266+02:00

103,470/635ПП

104,300.0

105,470

106,635

107,ПП

111,0,А,18.4954,9.0,VAT

Испод је дат пример датотеке са екстензијом .err

- 900, Pogrešna poreska stopa A,
- 900, Neispravan zapis: 73,47, Mleko 1,5l, kom, 5369874259632, 1.000, 89.00, 6
- 900, Kusur (20.0) ne može biti veći od iznosa gotovine (10.0) - 61, 10.00, 1



9. Информације о Program IN ЕСИР-у

Подаци о верзији програма, серијском броју, називу произвођача су доступни на:

Програм - О програму.

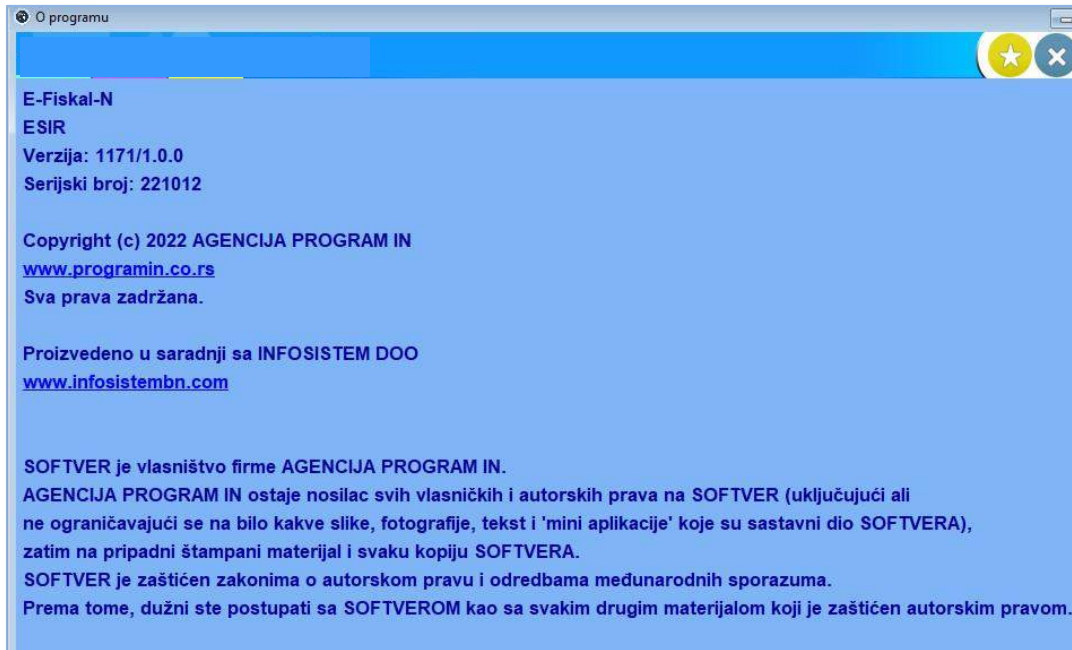

Произвођач : AGENCIJA PROGRAM IN

Верзија: 1171/1.0.0

ПИБ: 103917198

Интернет страна: <https://www.programin.co.rs>

Електронска пошта: office@programin.co.rs

Адреса: Алмашка 17а, Нови Сад



10. Листа порука, упозорења и грешака

Приликом комуникације са ПФР- ом користи се стандардна листа порука, упозорења и грешака коју генерише ПФР.

| Код | Порука |
|------|--|
| 0000 | Све у реду: Команда је извршена без упозорења или грешака. |
| 0100 | ПИН код је исправан. |
| 0210 | Интернет је доступан. |
| 0220 | Интернет није доступан. |
| Код | Упозорење |
| 1100 | Л-ПФР меморијски простор је 90% попуњен. Потребно је извршити ишчитавање. |
| 1300 | Картица Без безбедног елемента није убачена у читач картица. |
| 1400 | Укупан износ Продаја и Рефундација је достигао 75% лимита Безбедног елемента. Потребно је извршити ишчитавање. |
| 1500 | Неопходан је унос ПИН кода. |
| 1999 | Недефинисано упозорење. |
| Код | Грешка |
| 2100 | ПИН код је погрешан. |
| 2110 | Картица је закључана. Број дозвољених покушаја уноса ПИН кода је премашен. |
| 2210 | Безбедносни елемент је закључан. Издавање рачуна није могуће док се не изврши ишчитавање. |
| 2220 | Л-ПФР не може да се повеже на аплет Безбедног елемента. |
| 2230 | Безбедносни елемент не подржава захтевану верзију протокола. |
| 2310 | Пореске стопе које је ЕСИР послао нису дефинисане. |
| 2400 | Л-ПФР није у потпуности конфигуриран за потписивање рачуна. |
| 2800 | Поље је обавезно. Недостаје обавезно поље у захтеву рачуна. |
| 2801 | Дужина вредности поља је предугачка. |
| 2802 | Дужина вредности поља је прекратка. |
| 2803 | Дужина вредности поља је неисправна. |
| 2804 | Вредност поља је изван очекиваног опсега. |
| 2805 | Поље садржи неисправну вредност. |
| 2806 | Формат података је неисправан. |
| 2807 | Листа је прекратка. Листа ставки или листа пореских стопа у захтеву рачуна не садржи бар један елемент. |
| 2808 | Листа је предугачка. Листа ставки или листа пореских стопа у захтеву рачуна премашује максимално дозвољен број елемената или величину у бајтовима. |